

PLAN DE INCADRARE IN ZONA

SC LORIDAN SOFTING SRL Director: ec. Dan Tanase		str. Marasesti, nr. 22, mun. Pitesti, jud. Arges tel. 0248 214 883; 0788 375 032 e_mail: loridanproiect@yahoo.com certificat de inmatriculare: JO3/811/1995		BENEFICIAR: SPITALUL DE PSIHIATRIE "Sf. MARIA" - VEDEA	Proiect numărul 0107
SPECIFICATIE	NUME	SEMNATURA	SCARA	PROIECT: LUCRARI DE RECOMPARTIMENTARI INTERIOARE IN VEDEREA ORGANIZARII OPTIME A FLUXURILOR SI CIRCUITELOR MEDICALE, TRANSFORMAREA PODULUI IN MANSARDA IZOLATA TERMIC CU SALOANE (20 PATURI PENTRU SPITALIZARE ZI) SI A PATRU CAMERE CU DESTINATIA DE BIROU/CABINET MEDICAL), GRUPURI SANITARE, SPATII DEPOZITARE, RENOVAREA ENERGETICA MODERATA LA SECTIA PSIHIATRIE 1, PAVILIONUL 1 A SPITALULUI DE PSIHIATRIE "Sf. MARIA" - VEDEA ADRESA: sat VEDEA, nr. 25, com. VEDEA, jud. ARGES	FAZA D.A.L.I.
SEF PROIECT	arh. ALIN GABRIEL POPA	 Alin Gabriel POPA	1:5000	TITLUL PLANSEI: PLAN DE INCADRARE IN ZONA	Plansa numărul A01
PROIECTAT	arh. ALIN GABRIEL POPA		DATA 2022		
DESENAT	arh. ALIN GABRIEL POPA				

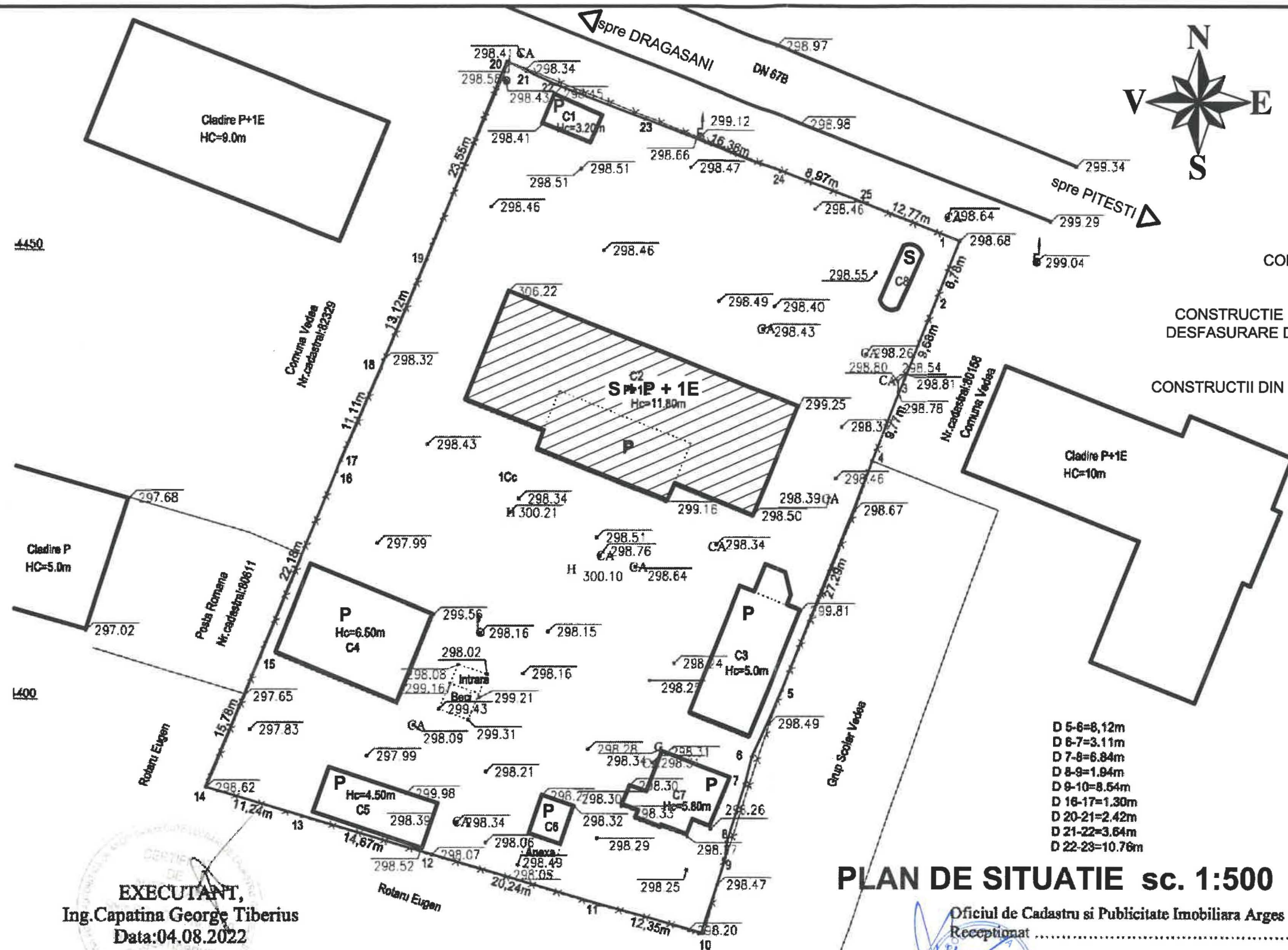

- LEGENDA:
- LIMITA PROPRIETATE ———
 - IMPREJMUIRE TEREN ———
 - CONSTRUCTII EXISTENTE
 - CONSTRUCTIE EXISTENTA STUDIATA:
DESFASURARE DE SERVICII MEDICALE
S+P+1E
 - PROIECTE UNICAT
CONSTRUCTII DIN MATERIALE DURABILE
CAT IMP C; GR III RF
 - STRADA ———

Oficiul de Cadastru si Publicitate Imobiliara ARGES
364400
49885/05.08.2022
Receptionat
MOCANU CRISTINA

- D 5-6=8.12m
- D 6-7=3.11m
- D 7-8=8.84m
- D 8-9=1.94m
- D 9-10=8.64m
- D 16-17=1.30m
- D 20-21=2.42m
- D 21-22=3.64m
- D 22-23=10.76m

grafica 1970
metric: Marea Neagra 1975

PLAN DE SITUATIE sc. 1:500

Oficiul de Cadastru si Publicitate Imobiliara Arges
Receptionat

Prezentul document
receptionat este valabil
insotit de procesul
verbal de receptie
1857 / data 2022

EXECUTANT,
Ing. Capatina George Tiberius
Data: 04.08.2022

Cod	Destinatie	Suprafata construita la sol (mp)	Mentiuni					Proiect numarul		
SUPRAFATA TEREN = 4705 MP ARIA CONSTRUITA (Ac) ESISTENTA SI PROPUSA = 497.00 MP SUPRAFATA DESFASURATA (Sd) - EXISTENTA = 953.67 MP - PROPUSA = 1204.06 MP SUPRAFATA CONSTRUITA TOTALA (EXISTENTA SI PROPUSA) = 970.00 MP SUPRAFATA DESFASURATA TOTALA - EXISTENTA = 1345.00 MP - PROPUSA = 1595.39 MP POT (EXISTENT SI PROPUS) = 20.62% CUT EXISTENT = 0.29% CUT PROPUS = 0.34 %				SC LORIDAN SOFTING SRL Director: ec. Dan Tanase		str. Marasesti, nr. 22, mun. Pitesti, jud. Arges tel. 0248 214 883; 0788 375 032 e-mail: loridanproject@yahoo.com certificat de inmatriculare: JO3811/1995		BENEFICIAR: SPITALUL DE PSIHIATRIE "Sf. MARIA" - VEDEA	0701	
				SPECIFICATIE	NUME	SEMNATURA	SCARA	 1:500	PROIECT: LUCRARI DE RECOMPARTIMENTARI INTERIOARE IN VEDEAREA ORGANIZARII OPTIME A FLUXURILOR SI CIRCUITELOR MEDICALE, TRANSFORMAREA PODULUI IN MANSARDA IZOLATA TERMIC CU SALOANE (20 PATURI PENTRU SPITALIZARE ZI) SI A PATRU CAMERE CU DESTINATIA DE BIROU/CABINET MEDICAL), GRUPURI SANITARE, SPATII DEPOZITARE, RENOVAREA ENERGETICA MODERATA LA SECTIA PSIHIATRIE 1, PAVILIONUL 1 A SPITALULUI DE PSIHIATRIE "Sf. MARIA" - VEDEA ADRESA: sat VEDEA, nr. 25, com. VEDEA, jud. ARGES	FAZA <

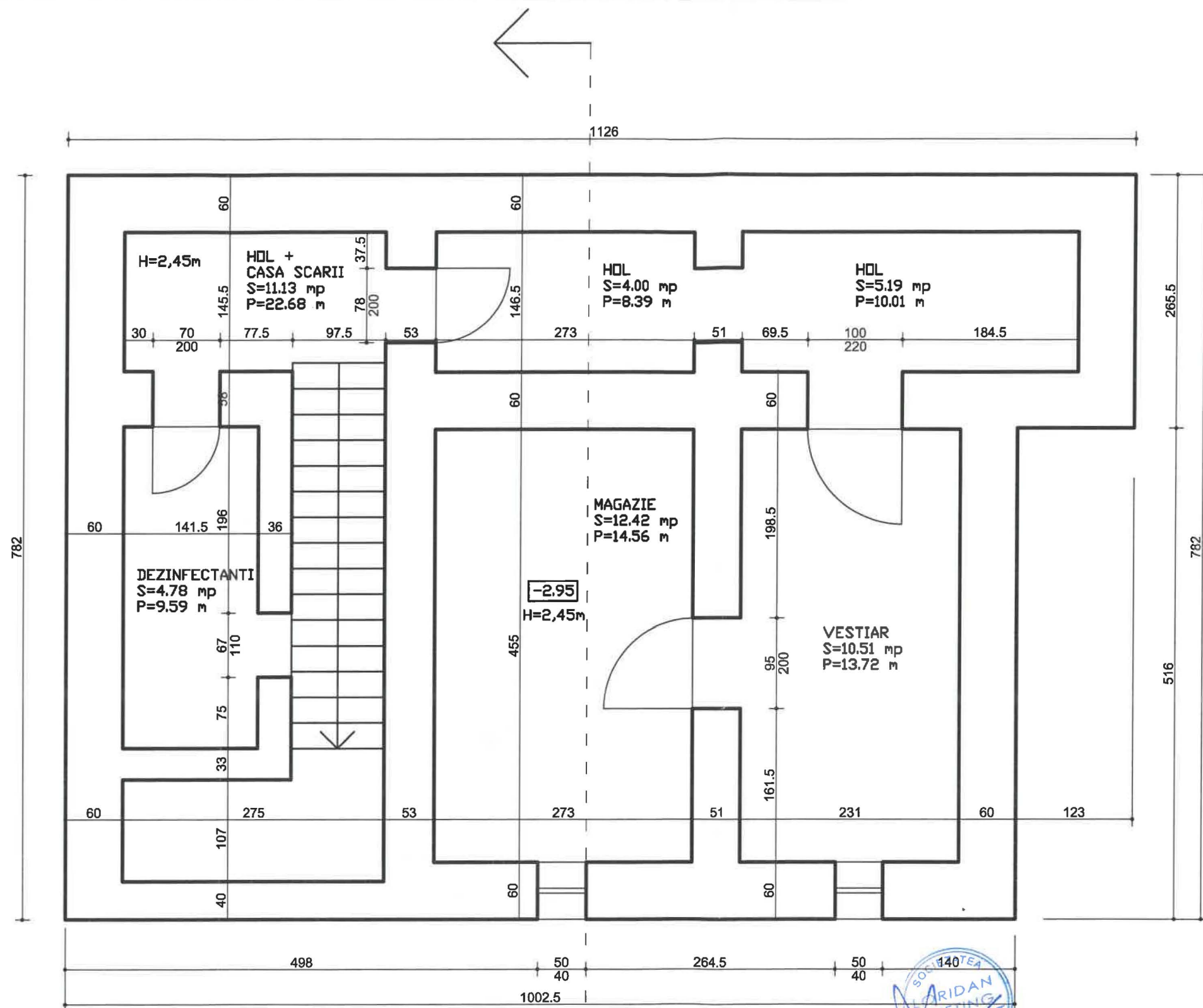

SC LORIDAN SOFTING SRL Director: ec. Dan Tanase str. Marasesti, nr. 22, mun. Pitesti, jud. Arges tel. 0248 214 883; 0788 375 032 e_mail: loridanproiect@yahoo.com certificat de inmatriculare: JO3/811/1995				BENEFICIAR: SPITALUL DE PSIHIATRIE "Sf. MARIA" - VEDEA Proiect numărul 0701
SPECIFICATIE Nume SEMNATURA ORDINUL ARHITECTILOR DIN ROMANIA 739 Alin Gabriel POPA Arhitect cu drept de semnătură	SCARA 1:50	DATA IULIE 2022	PROIECT: LUCRARI DE RECOMPARTIMENTARI INTERIOARE IN VEDEREA ORGANIZARII OPTIME A FLUXURILOR SI CIRCUITELOR MEDICALE, TRANSFORMAREA PODULUI IN MANSARDA IZOLATA TERMIC CU SALOANE (20 PATURI PENTRU SPITALIZARE ZI) SI A PATRU CAMERE CU DESTINATIA DE BIROU/CABINET MEDICAL), GRUPURI SANITARE, SPATII DEPOZITARE, RENOVAREA ENERGETICA MODERATA LA SECTIA PSIHIATRIE 1, PAVILIONUL 1 A SPITALULUI DE PSIHIATRIE "Sf. MARIA" - VEDEA ADRESA: sat VEDEA, nr. 25, com. VEDEA, jud. ARGES	FAZA DALI
SEF PROIECT PROIECTAT DESENAT	arh. ALIN GABRIEL POPA arh. ALIN GABRIEL POPA arh. ALIN GABRIEL POPA			Plansa numărul A03

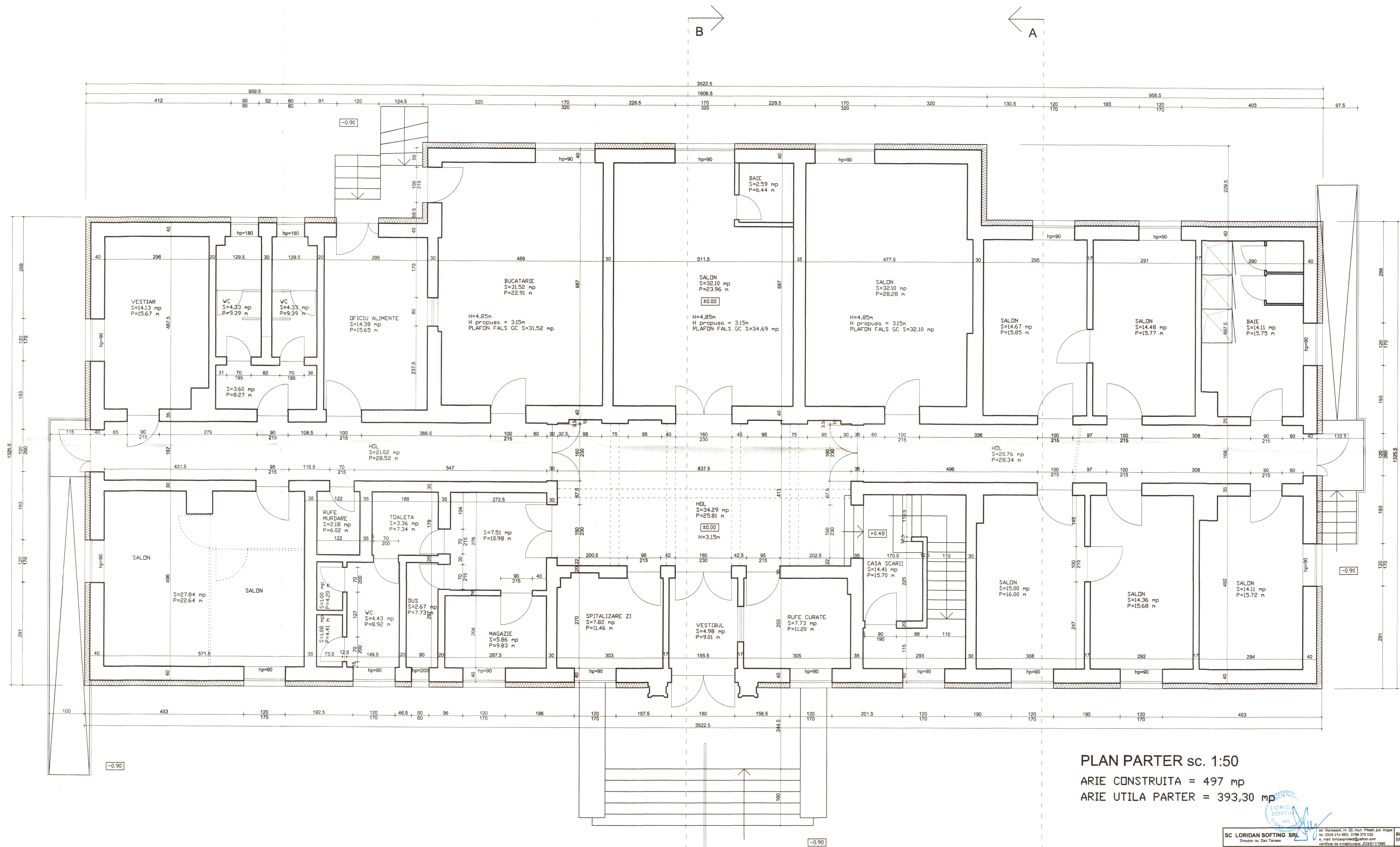

PLAN PARTER sc. 1:50

ARIE CONSTRUITA = 497 mp

ARIE UTILA PARTER = 393,30 mp

SC LORIDAN SOFTING SRL Director: ec. Dan Tamas		BENEFICIAR: SPITALUL DE PSIHIATRIE "SI MARIA" - VEDEA		Proiect numarul 0701
SEF PROIECT	arh. ALIN GABRIEL POPA	SEMNATURA	SCARA	FAZA
PROIECTAT	arh. ALIN GABRIEL POPA	ORDONATOR arh. ALIN GABRIEL POPA	1:50	DALI
DESENAT	arh. ALIN GABRIEL POPA	DATA	IULIE 2022	Pansea numarul A04
TITLUL PLANULUI: PLAN PARTER		PROIECT LUCRARI DE RECOMPARTIMENTARI INTERIOARE IN VEDEREA ORGANIZARII OPTIME A FLUXURILOR SI CIRCUITELOR MEDICALE TRANSFORMAREA POTOLULI IN MANSAZDA IZOLATA TERMIC CU SALOANE (20 PATURI PENTRU SPITALIZARE ZI) SI A PATRU CAMERE CU DESTINATIA DE BIROU/CABINET MEDICAL GRUPURI SANITARE SPATII DEPOZITARE, RENOVAREA ENERGETICA MODERATA LA SECTIA PSIHIATRIE 1, PAVILIONUL 1 A SPITALULUI DE PSIHIATRIE "SI MARIA" - VEDEA ADRESA: sat VEDEA, nr. 25, 100% VEDEA, jude. ARGES		

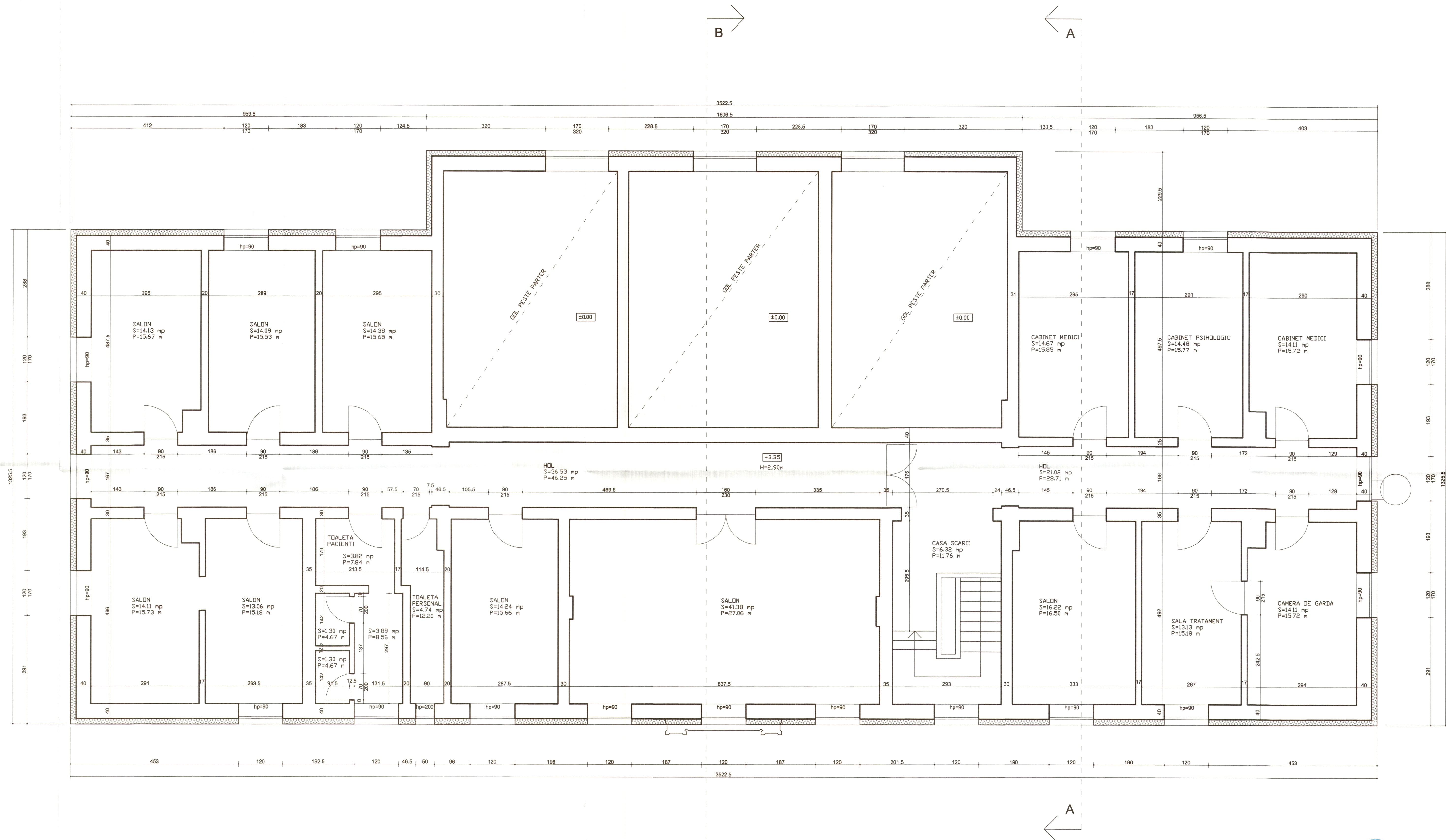

PLAN ETAJ sc. 1:50

ARIE NIVEL ETAJ 1 = 375 mp
ARIE UTILA ETAJ 1 = 291,12 mp

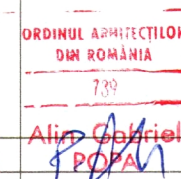
SC LORIDAN SOFTING SRL Director: ec. Dan Tanase		SC LORIDAN SOFTING SRL Sediu: Str. Muresului nr. 22, munc. Ploesti, jud. Argeș Nr. 2248/24.08.2018, 07.08.2018 e-mail: loridansofting@yahoo.com codul de înregistrare: J38/1.1/1995		BENEFICIAR: SPITALUL DE PSIHIATRIE "SI. MARIA" - VEDEA	Proiect numărul 0701
SPECIFICATIE	NUME	SEMNAȚURA	SCARA	PROIECT: LUCRARI DE RECOMPARTIMENTARI INTERIOARE IN VEDEREA ORGANIZARII OPTIME A FLUXURILOR SI CIRCUITELOR MEDICALE. TRANSFORMAREA PODULUI IN MANSARDA ISOLATA TERMIC CU SALOANE (20 PATURI PENTRU SPITALIZARE ZI) SI A PATRU CAMERE CU DESTINATIA DE BIROU (CABINET MEDICAL), GRUPURI SANITARE, SPATII DE DEPOZITARE, RENOVAREA ENERGETICA MODERATA LA SECTIA PSIHIATRIE 1, PAVILIONUL 1 A SPITALULUI DE PSIHIATRIE "SI. MARIA" - VEDEA. ADRESA: sat VEDEA, nr. 25, com. VEDEA, jud. ARGES	FAZA DALI
SEF PROIECT	art. ALIN GABRIEL POPA		1:50	DATA IULIE 2022	Planşa numărul A05
PROIECTAT	art. ALIN GABRIEL POPA				
DESENAT	art. ALIN GABRIEL POPA				

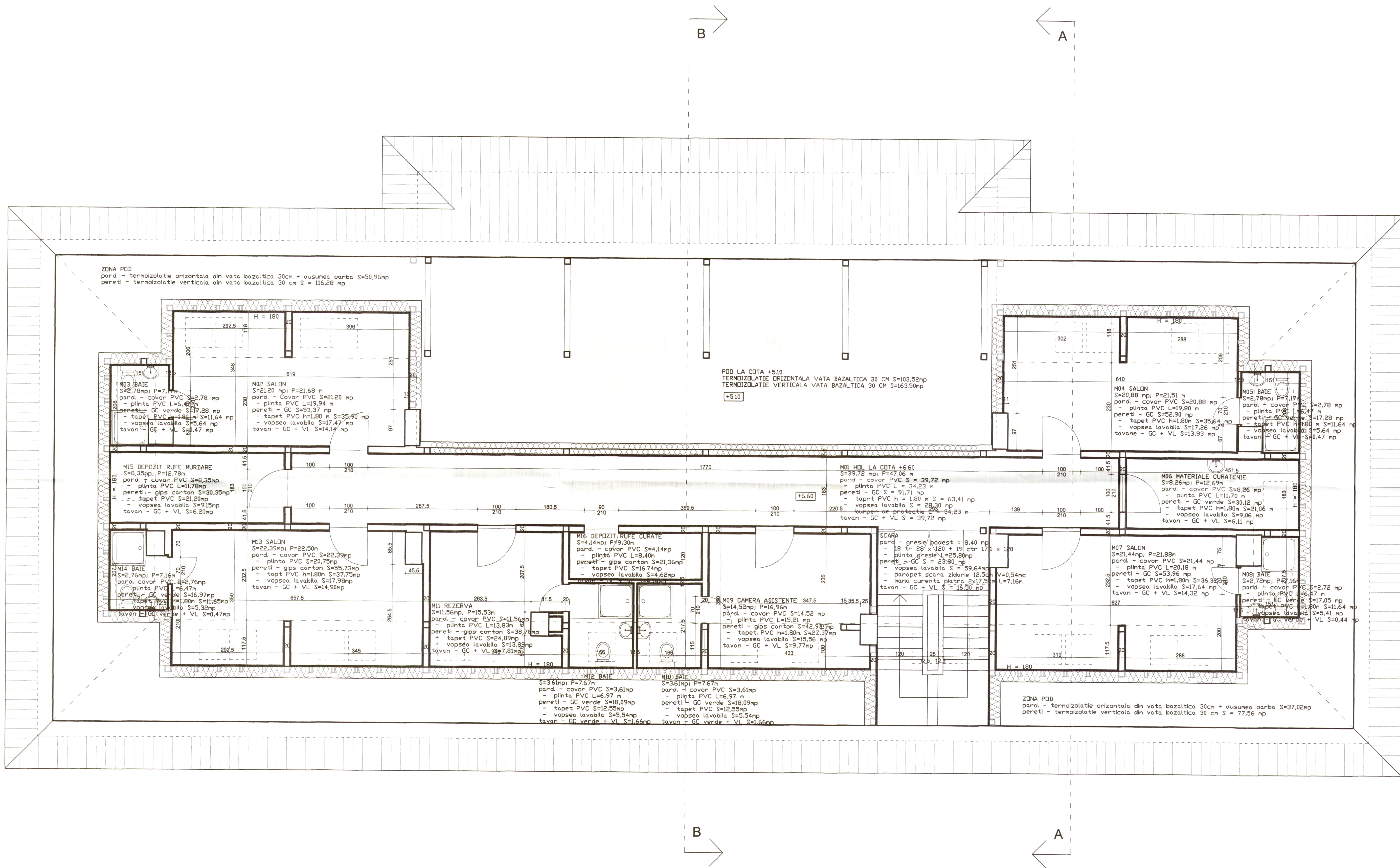

PLAN POD sc. 1:50

ARIE NIVEL POD = 250.39 mp

ARIE UTILA POD = 195.36 mp

SC LORIDAN SOFTING SRL Director: ec. Dan Tanase ap. Mureseni, nr. 22, mun. Piatra, Jud. Argeș tel. 0248 214.850, 0248 270.302 e-mail: loridansofting@yahoo.com Căminul de înmormântare: 0201111995				BIENEFICIAR: SPITALUL DE PSIHIATRIE "SI. MARIA" - VEDEA Proiect numărul 0701	
SPECIFICATIE	NUME	SEMNAȚURA	SCARA	FAZA	
			1:50		DALI
PROIECT: LUCRARI DE RECOMPARȚIMENTARI INTERIOARE ÎN VEDEREA ORGANIZĂRII OPTIME A FLUXURILOR ȘI CIRCULELOR MEDICALE, TRANSFORMAREA PODULUI ÎN MANSARDĂ IZOLATĂ TERMIC CU SALOANE (3 PĂTRURI PENTRU SPITALIZARE 2) ȘI A PATRU CAMERE CU DESTINAȚIA DE BIROU (CABINET MEDICAL), GRUPURI SANITARE, SPAȚII DEPOZITARE, RENOVAREA ENERGETICĂ MODERATĂ LA SECȚIA PSIHIATRIE 1, PAVILIONUL 1 A SPITALULUI DE PSIHIATRIE "SI. MARIA" - VEDEA ADRESA: sat VEDEA, nr. 28, com. VEDEA, jud. ARGEȘ					
SEF PROIECT	arh. ALIN GABRIEL POPA			DATA	
PROIECTAT	arh. ALIN GABRIEL POPA			PLANUL PLANȘEI:	Planșa numărul A06
DESENAT	arh. ALIN GABRIEL POPA			PLANUL PLANȘEI:	PLAN COMPARTIMENTARE POD

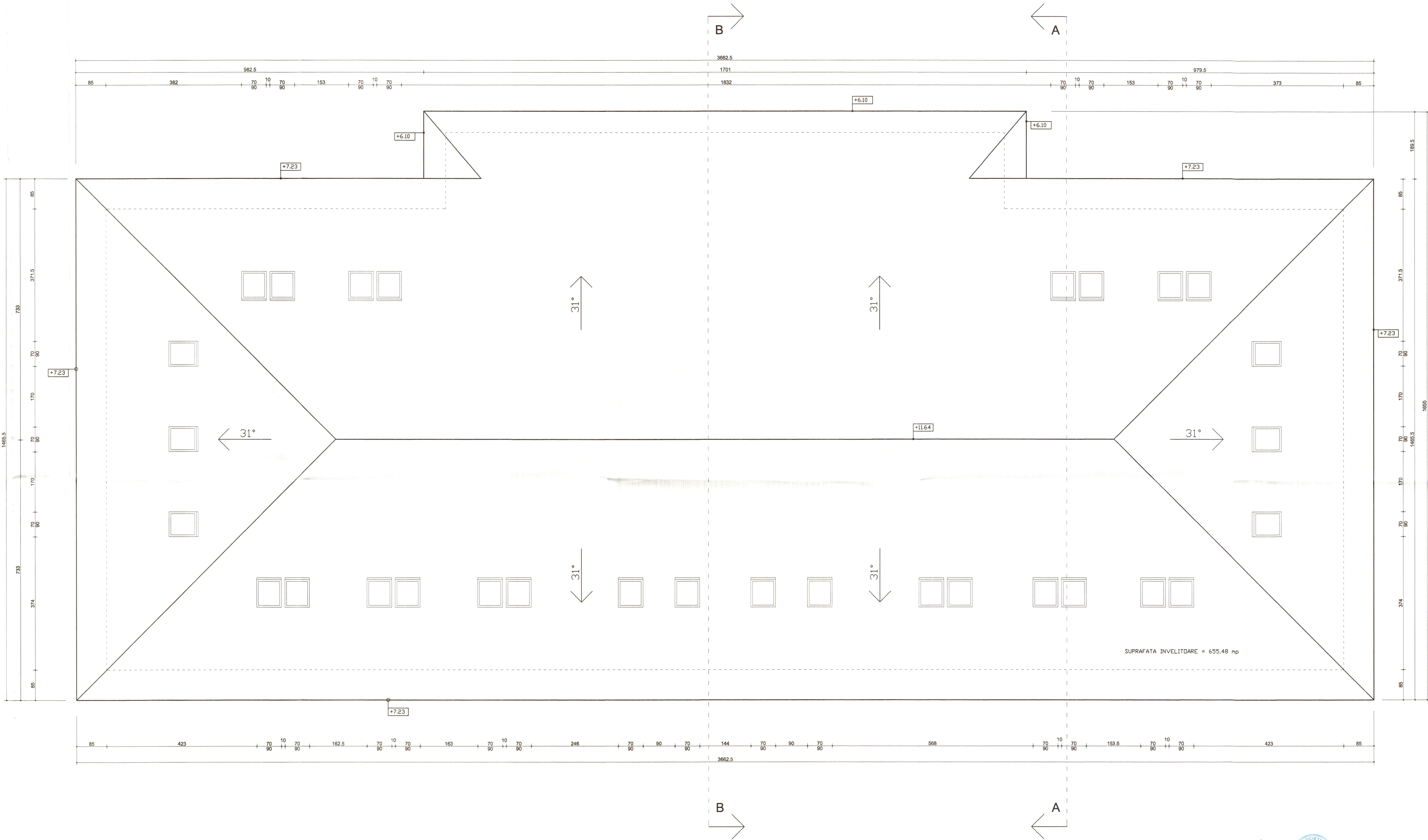

PLAN ACOPERIS sc. 1:50

<div><div><div>SC LORIDAN SOFTING SRL</div><div>Director: sc. Dan Tenease</div></div><div><div>Str. Măgarești, nr. 22, mun. Pitești, Județul Argeș</div><div>tel: 0448 214 883; 0198 375 032</div><div>e-mail: loridansofting@yahoo.com</div><div>certificat de înregistrare: C2381112995</div></div></div>				BENEFICIAR: SPITALUL DE PSIHIATRIE "Sf. MARIA" - VEDEA		Proiect numărul 0701
SPECIFICATIE		NUME	SEMNATURA	SCARA	PROIECT: LUCRARI DE RECOMPARTIMENTARI INTERIOARE IN VEDEREA ORGANIZARII OPTIME A FLUXURILOR SI CIRCUITELOR MEDICALE. TRANSFORMAREA PODULUI IN MANSARDA (COLATA TERMIC CU SALOANE (20 PATURI PENTRU SPITALIZARE ZI) SI A PATRU CAMERE CU DESTINATIA DE BIROU/CABINET MEDICAL), GRUPURI SANITARE, SPATII DEPOZITARE, RENOVAREA ENERGETICA MODERATA. LA SECTIA PSIHIATRIE 1, PAVILIONUL 1 A SPITALULUI DE PSIHIATRIE "Sf. MARIA" - VEDEA	FAZA
SEF PROIECT		arh. ALIN GABRIEL POPA	<div><div>ORDINUL ARHITECTILOR DIN ROMANIA</div><div>739</div><div>Alin Gabriel POPA</div></div>	1:50	LA SECTIA PSIHIATRIE 1, PAVILIONUL 1 A SPITALULUI DE PSIHIATRIE "Sf. MARIA" - VEDEA	RELEVU
PROIECTAT		arh. ALIN GABRIEL POPA		DATA	ADRESA: sat VEDEA, nr. 25, com. VEDEA, jud. ARGES	
DESENAT		arh. ALIN GABRIEL POPA		IULIE 2022	TITLUL PLANSEI: PLAN ACOPERIS	Planşa numărul A07

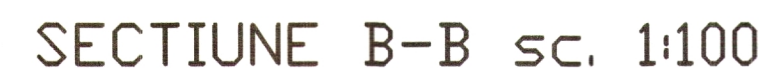

<div>SC LORIDAN SOFTING SRL</div> <div>Director: ec. Dan Tanase</div>				<div>str. Marasesti, nr. 22, mun. Pitesti, jud. Arges tel. 0248 214 863; 0768 375 032 e-mail: loridanproiect@yahoo.com certificat de inmatriculare: JO3/811/1995</div>				<div>BENEFICIAR:</div> <div>SPITALUL DE PSIHIATRIE "Sf. MARIA" - VEDEA</div>				<div>Proiect numarul</div> <div>0701</div>	
SPECIFICATIE		NUME		SEMNATURA		SCARA		<div>PROIECT: LUCRARI DE RECOMPARTIMENTARI INTERIOARE IN VEDEAREA ORGANIZARI OPTIME A FLUXURILOR SI CIRCUITELOR MEDICALE, TRANSFORMAREA PODULUI IN MANSARDA IZOLATA TERMIC CU SALOANE (20 PATURI PENTRU SPITALIZARE ZI) SI A PATRU CAMERE CU DESTINATIA DE BIROU/CABINET MEDICAL), GRUPURI SANITARE, SPATII DEPOZITARE, RENOVAREA ENERGETICA MODERATA</div> <div>LA SECTIA PSIHIATRIE 1, PAVILIONUL 1 A SPITALULUI DE PSIHIATRIE "Sf. MARIA" - VEDEA</div> <div>ADRESA: sat VEDEA, nr. 25, com. VEDEA, jud. ARGES</div>				FAZA	
				<div>1:100</div> <div>ORDINUL ARHITECTILOR DIN ROMANIA</div> <div>139</div> <div>ALIN GABRIEL POPA</div>								DALI	
SEF PROIECT		arh. ALIN GABRIEL POPA		<div>ALIN GABRIEL POPA</div>		DATA							
PROIECTAT		arh. ALIN GABRIEL POPA				1 Iunie 2022		TITLUL PLANSEI:					
DESENAT		arh. ALIN GABRIEL POPA						SECTIUNE A-A				Plansa numarul A08	



TERMOISISTEN S=196.71m²
PLACI RIGIDE DE VATA MINERALA BAZALTICA 15 CM
MORTAR ABEZIV PENTRU FIXARE
MORTAR NISA DE SPACLU
PLASA DE ARMARE DIN FIBRA DE STICLA
GRUND DE AMORSALJ
TENCUIALA DECORATIVA
VOPSALA LAVABILA PENTRU EXTERIOR
ACCESORII

TERMOISISTEN S=24.87m²
HIDROIZOLATIE ELASTICA APLICATA IN DOUA STRATURI
POLISTIREN XPS 10 CM
MORTAR ABEZIV PENTRU FIXARE
MORTAR NISA DE SPACLU
PLASA DE ARMARE DIN FIBRA DE STICLA
GRUND DE AMORSALJ
TENCUIALA DECORATIVA DE SIECI (TENCUIELI MOZAIcate)

FATADA PRINCIPALA sc. 1:100

SC LORIDAN SOFTING SRL Director: ec. Dan Tanase str. Marasesti, nr. 22, mun. Pitesti, jud. Arges tel. 0248 214 883; 0788 375 032 e-mail: loridanproiect@yahoo.com certificat de inmatriculare: JO3/811/1995				BENEFICIAR: SPITALUL DE PSIHIATRIE "Sf. MARIA" - VEDEA	Proiect numarul 0701
SPECIFICATIE	NUME	SEMNATURA	SCARA	PROIECT: LUCRARI DE RECOMPARTIMENTARI INTERIOARE IN VEDEREA ORGANIZARII OPTIME A FLUXURILOR SI CIRCUITELOR MEDICALE, TRANSFORMAREA PODULUI IN MANSARDA IZOLATA TERMIC CU SALOANE (20 PATURI PENTRU SPITALIZARE ZI) SI A PATRU CAMERE CU DESTINATIA DE BIROU/CABINET MEDICAL), GRUPURI SANITARE, SPATII DEPOZITARE, RENOVAREA ENERGETICA MODERATA LA SECTIA PSIHIATRIE 1, PAVILIONUL 1 A SPITALULUI DE PSIHIATRIE "Sf. MARIA" - VEDEA ADRESA: sat VEDEA, nr. 25, com. VEDEA, jud. ARGES	FAZA DALI
SEF PROIECT	arh. ALIN GABRIEL POPA		1:100	TITLUL PLANSEI: FATADA PRINCIPALA	Plansa numarul A09
PROIECTAT	arh. ALIN GABRIEL POPA		DATA		
DESENAT	arh. ALIN GABRIEL POPA		10 IULIE 2022		

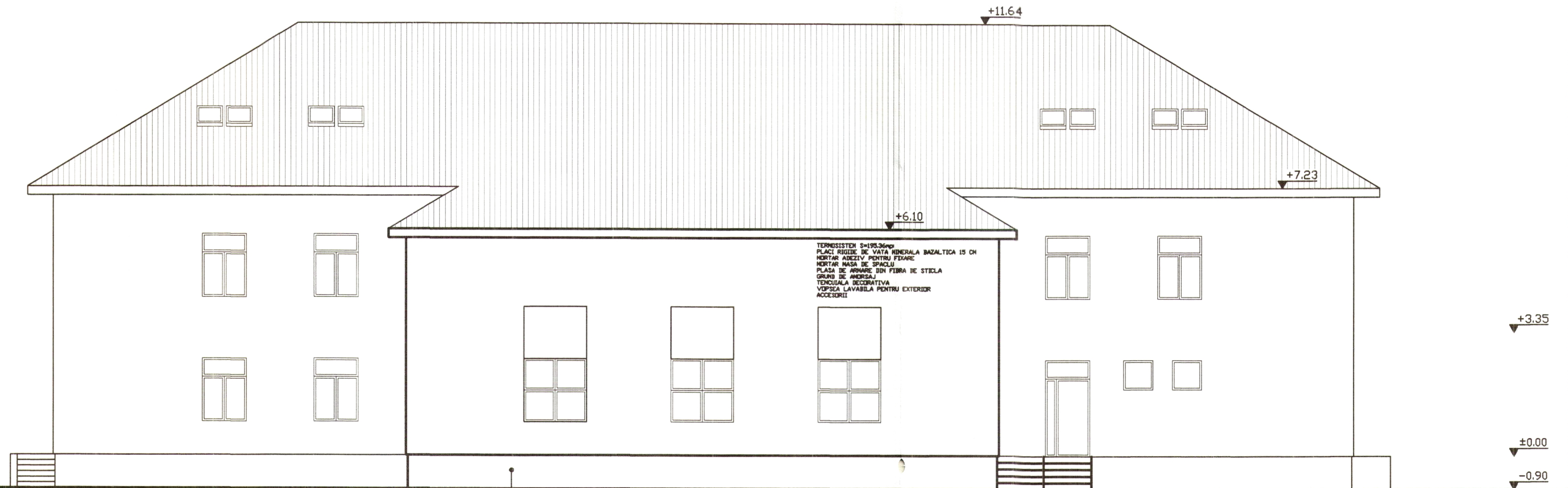

TERMOISISTEM S=195.36mp
HIDROIZOLATIE ELASTICA APLICATA IN DOUA STRATURI
POLISTIREN XPS 10 CM
MORTAR ADEZIV PENTRU FIXARE
MORTAR NISA DE SPACLU
PLASA DE ARMARE DIN FIBRA DE STICLA
GRUND DE AMORSAJ
TENOUALA DECORATIVA
VOPSALA LAVABILA PENTRU EXTERIOR
ACCESORII

FATADA PRINCIPALA sc. 1:100

SC LORIDAN SOFTING SRL Director: ec. Dan Tanase		str. Marasesti, nr. 22, mun. Pitesti, jud. Arges tel. 0248 214 883; 0788 375 032 e_mail: loridanproiect@yahoo.com certificat de inmatriculare: JO3/811/1995		BENEFICIAR: SPITALUL DE PSIHIATRIE "Sf. MARIA" - VEDEA	Proiect numarul 0701
SPECIFICATIE	NUME	SEMNATURA	SCARA	PROIECT: LUCRARI DE RECOMPARTIMENTARI INTERIOARE IN VEDEREA ORGANIZARII OPTIME A FLUXURILOR SI CIRCUITELOR MEDICALE, TRANSFORMAREA PODULUI IN MANSARDA IZOLATA TERMIC CU SALOANE (20 PATURI PENTRU SPITALIZARE ZI) SI A PATRU CAMERE CU DESTINATIA DE BIROU/CABINET MEDICAL), GRUPURI SANITARE, SPATII DEPOZITARE, RENOVAREA ENERGETICA MODERATA LA SECTIA PSIHIATRIE 1, PAVILIONUL 1 A SPITALULUI DE PSIHIATRIE "Sf. MARIA" - VEDEA ADRESA: sat VEDEA, nr. 25, com, VEDEA, jud. ARGES	FAZA DALI
SEF PROIECT	arth. ALIN GABRIEL POPA	<div>ORDINUL ARHITECTILOR DIN ROMANIA 739 Alin Gabriel POPA</div>	1:100		
PROIECTAT	arth. ALIN GABRIEL POPA				
DESENAT	arth. ALIN GABRIEL POPA				
		DATA IULIE 2022		Plansa numarul A10	

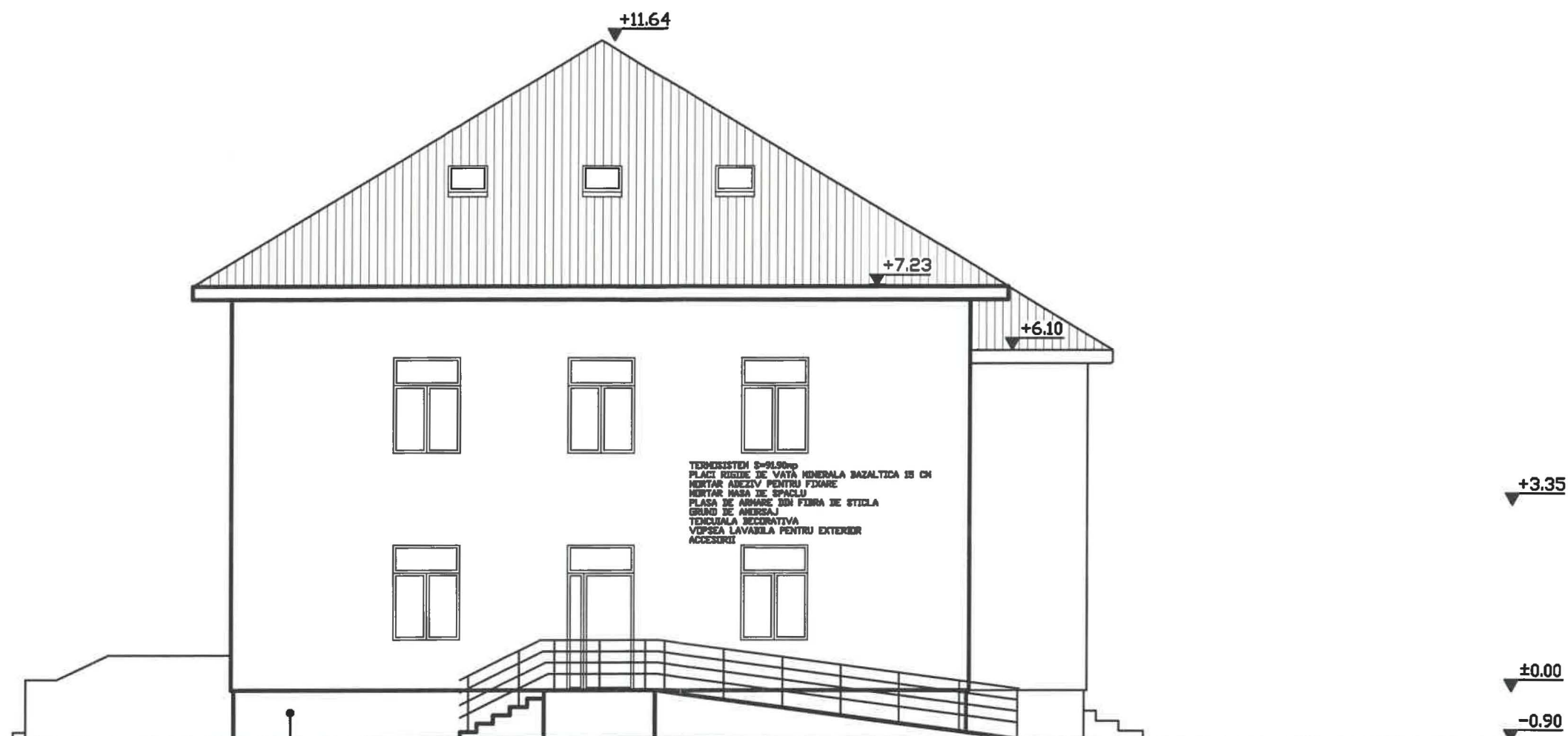

TERMOISOLATIE S=90cm
HIDROIZOLATIE ELASTICA APLICATA IN ZONA STRUTURI
POLISTIREN XPS 10 CM
MORTAR ADEZIV PENTRU FIXARE
MORTAR NISA DE SPACIU
PLASA DE ARMARE DIN FIBRA DE STICLA
GRUND DE AMERSAJ
TENCUALA DECORATIVA DE SOCLU TENCUELI MUZICATED

FATADA LATERALA DREAPTA sc. 1:100

SC LORIDAN SOFTING SRL Director: ec. Dan Tanase				str. Marasesti, nr. 22, mun. Pitesti, jud. Arges tel. 0248 214 883; 0788 375 032 e-mail: loridanproiect@yahoo.com certificat de inmatriculare: JO3/811/1995	BENEFICIAR: SPITALUL DE PSIHIATRIE "Sf. MARIA" - VEDEA	Proiect numărul 0701
SPECIFICATIE	NUME	SEMNATURA	SCARA	1:100	PROIECT: LUCRARI DE RECOMPARTIMENTARI INTERIOARE IN VEDEREA ORGANIZARII OPTIME A FLUXURILOR SI CIRCUITELOR MEDICALE, TRANSFORMAREA PODULUI IN MANSARDA IZOLATA TERMIC CU SALOANE (20 PATURI PENTRU SPITALIZARE ZI) SI A PATRU CAMERE CU DESTINATIA DE BIROU/CABINET MEDICAL), GRUPURI SANITARE, SPATII DEPOZITARE, RENOVAREA ENERGETICA MODERATA LA SECTIA PSIHIATRIE 1, PAVILIONUL 1 A SPITALULUI DE PSIHIATRIE "Sf. MARIA" - VEDEA ADRESA: sat VEDEA, nr. 25, com. VEDEA, jud. ARGES	FAZA DALI
SEF PROIECT	arh. ALIN GABRIEL POPA	ALIN GABRIEL POPA (POPA)	DATA	IULIE 2022	TITLUL PLANSEI: FATADA LATERALA DREAPTA	Plansa numărul A11
PROIECTAT	arh. ALIN GABRIEL POPA					
DESENAT	arh. ALIN GABRIEL POPA					

ORDINUL ARHITECTILOR
DIN ROMANIA

Arhitect cu drept de semnatura

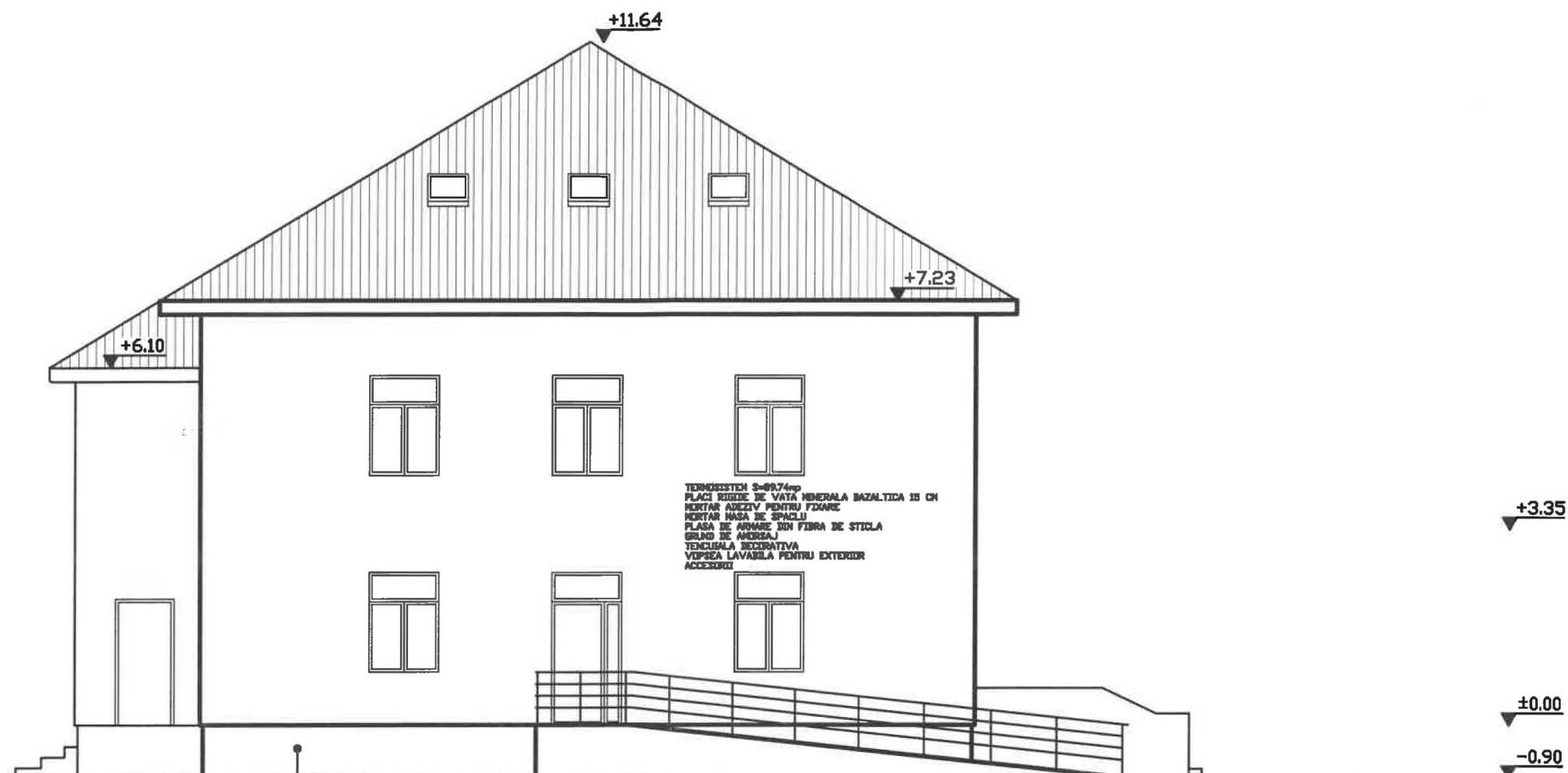

TERMOISISTEN S=0.074mp
HIDROIZOLATIE ELASTICA APLICATA IN DOUA STRATURI
POLISTIREN XPS 10 CM
MORTAR AZEIV PENTRU FIXARE
MORTAR MASA DE SPACIU
PLASA DE ARMARE DIN FIBRA DE STICLA
GRUND DE AMORSAJ
TENCUALA DECORATIVA DE SIECUI MIZALCATO

FATADA LATERALA STANGA sc. 1:100

SC LORIDAN SOFTING SRL Director: ec. Dan Tanase		str. Marasesti, nr. 22, mun. Pitesti, jud. Arges tel. 0248 214 883; 0788 375 032 e-mail: loridanproiect@yahoo.com certificat de inmatriculare: JO3/811/1995		BENEFICIAR: SPITALUL DE PSIHIATRIE "Sf. MARIA" - VEDEA	Proiect numarul 0701
SPECIFICATIE	NUME	SEMNATURA	SCARA	PROIECT: LUCRARI DE RECOMPARTIMENTARI INTERIOARE IN VEDEREA ORGANIZARII OPTIME A FLUXURILOR SI CIRCUITELOR MEDICALE, TRANSFORMAREA PODULUI IN MANSARDA IZOLATA TERMIC CU SALOANE (20 PATURI PENTRU SPITALIZARE ZI) SI A PATRU CAMERE CU DESTINATIA DE BIROU/CABINET MEDICAL), GRUPURI SANITARE, SPATII DEPOZITARE, RENOVAREA ENERGETICA MODERATA LA SECTIA PSIHIATRIE 1, PAVILIONUL 1 A SPITALULUI DE PSIHIATRIE "Sf. MARIA" - VEDEA ADRESA: sat VEDEA, nr. 25, com. VEDEA, jud. ARGES	FAZA DALI
SEF PROIECT	arh. ALIN GABRIEL POPA	Alin Gabriel POPA	1:100		
PROIECTAT	arh. ALIN GABRIEL POPA		DATA IULIE 2022	TITLUL PLANSEI: FATADA LATERALA STANGA	Plansa numarul A12
DESENAT	arh. ALIN GABRIEL POPA				

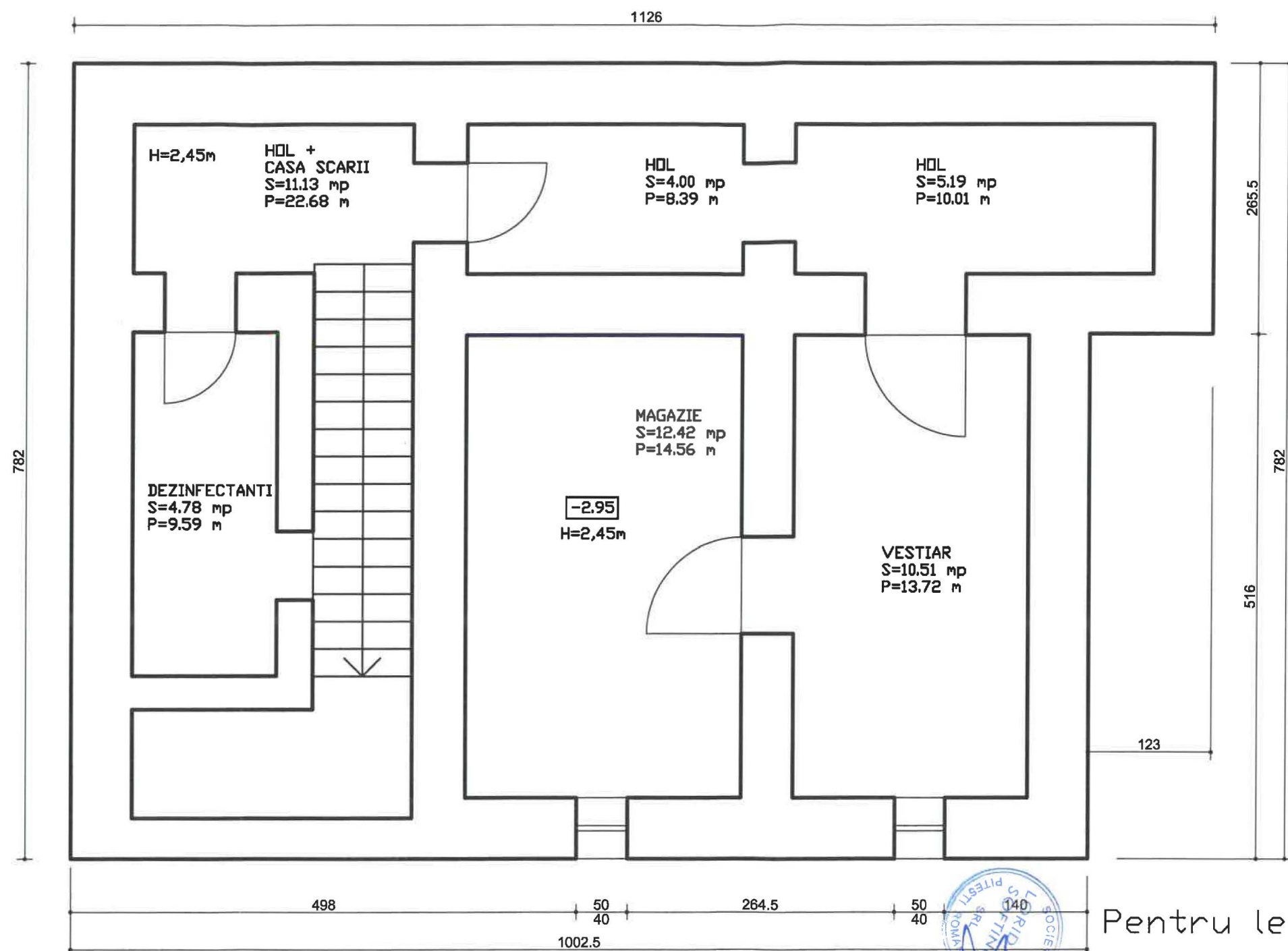

NOTA
Pentru legenda vezi pl. E04

PLAN DEMISOL sc. 1:50

ARIE NIVEL DEMISOL = 81,67 mp

ARIE UTILA DEMISOL = 48,06 mp

SC LORIDAN SOFTING SRL Director: ec. Dan Tanase		str. Marasesti, nr. 22, mun. Pitesti, jud. Arges tel. 0248 214 883; 0788 375 032 e_mail: loridanproiect@yahoo.com certificat de inmatriculare: JO3/811/1995		BENEFICIAR: SPITALUL DE PSIHIATRIE "Sf. MARIA" - VEDEA	Proiect numărul 0701
SPECIFICATIE	NUME	SEMNATURA	SCARA	PROIECT: LUCRARI DE RECOMPARTIMENTARI INTERIOARE IN VEDEREA ORGANIZARII OPTIME A FLUXURILOR SI CIRCUITELOR MEDICALE, TRANSFORMAREA PODULUI IN MANSARDA IZOLATA TERMIC CU SALOANE (20 PATURI PENTRU SPITALIZARE ZI) SI A PATRU CAMERE CU DESTINATIA DE BIROU/CABINET MEDICAL), GRUPURI SANITARE, SPATII DEPOZITARE, RENOVAREA ENERGETICA MODERATA LA SECTIA PSIHIATRIE 1, PAVILIONUL 1 A SPITALULUI DE PSIHIATRIE "Sf. MARIA" - VEDEA ADRESA: sat VEDEA, nr. 25, com. VEDEA, jud. ARGES	FAZA DALI
SEF PROIECT	arh. ALIN GABRIEL POPA		1:50	TITLUL PLANSEI: PLAN DEMISOL - INSTALATII ELECTRICE	Plansa numărul E03
PROIECTAT	ing. STELIAN TOMA		DATA IULIE 2022		
DESENAT	ing. STELIAN TOMA				

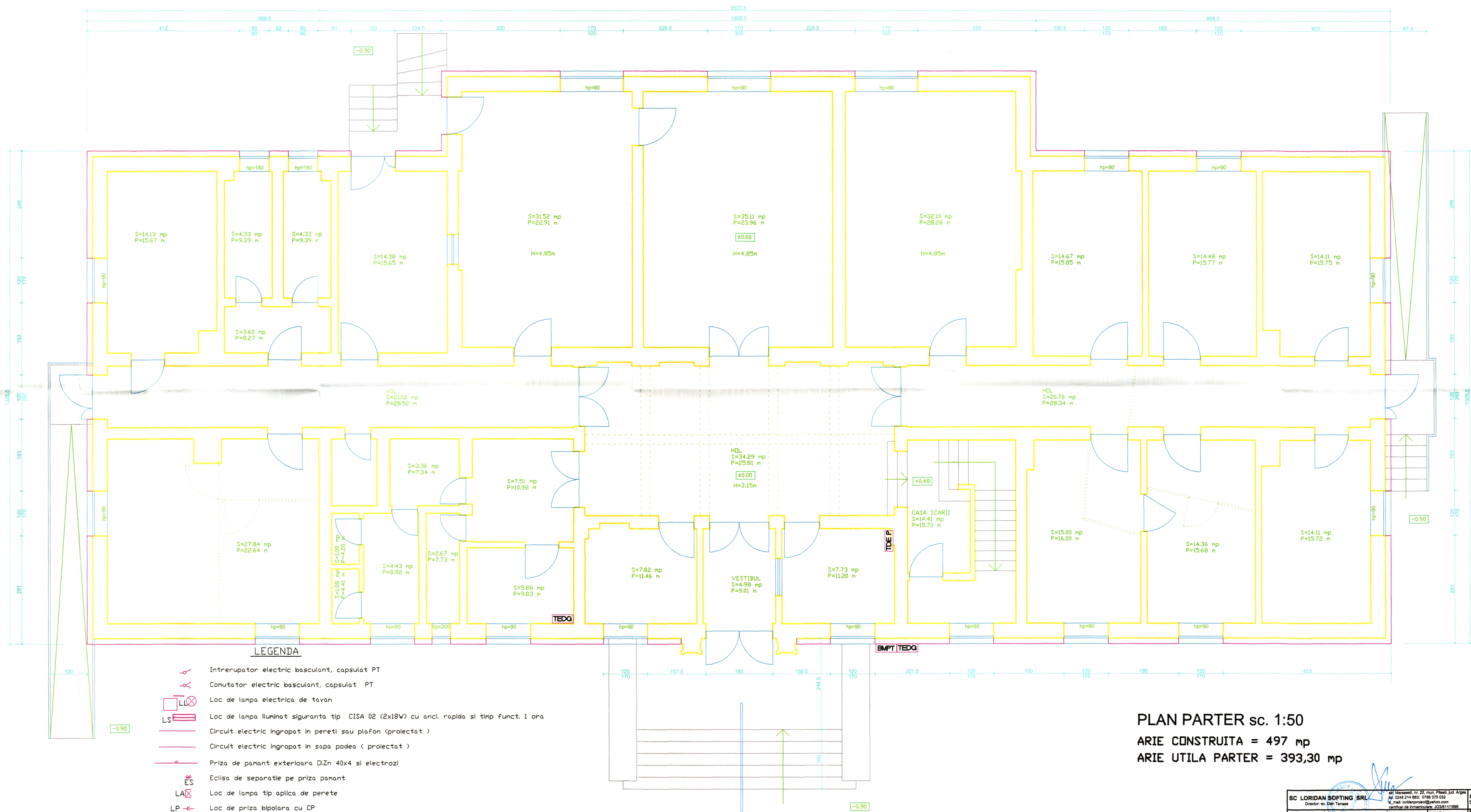

PLAN PARTER sc. 1:50
ARIE CONSTRUITA = 497 mp
ARIE UTILA PARTER = 393,30 mp

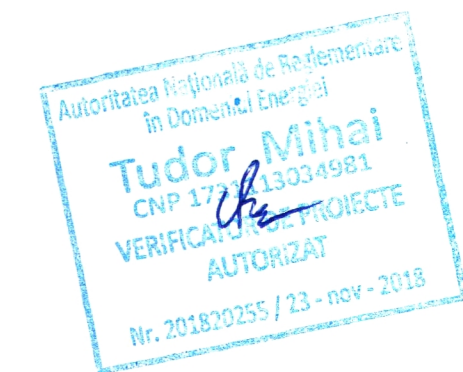

SC LORIDAN SOFTING SRL Director: ing. Dănuț Tănăsescu			Ing. Alin Gabriel Popa Ing. Stelian Toma	Ing. Stelian Toma	Ing. Stelian Toma
SPECIFICATIE	NUME	SEMNATURA	SCARA	1:50	FAZA
SEF PROIECT	ing. ALIN GABRIEL POPA				DALI
PROIECTAT	ing. STELIAN TOMA				
DESENAT	ing. STELIAN TOMA				
BENEFICIAR: SPITALUL DE PSIHIATRIE "SF. MARIA" - VEDEA PROIECT: LUCRARE DE RECONSTRUCȚIE ȘI INTERIOARE ÎN VEDEREA ORGANIZĂRII OPTIME A FLUXURILOR ȘI CIRCULELOR MEDICALE, TRANSFORMAREA PODULUI ÎN MANSARDĂ IZOLATĂ TERMIC CU SALOANE (20 PĂTURI PENTRU SPITALIZARE ZI) ȘI A PATRU CAMERE CU (DESTINATĂ DE BIROU/CABINET MEDICAL), GRUPURI SANITARE, RENOVAREA ENERGETICĂ MODERATĂ LA SECȚIA PSIHIATRIE 1, PAVILIONUL 1 A SPITALULUI DE PSIHIATRIE "SF. MARIA" - VEDEA ADRESA: sat VEDEA, jud. ARGEȘ			DATA	10 IULIE 2022	Planșă numărul E04
TITLUL PLANȘII: PLAN PARTER - INSTALAȚII ELECTRICE					

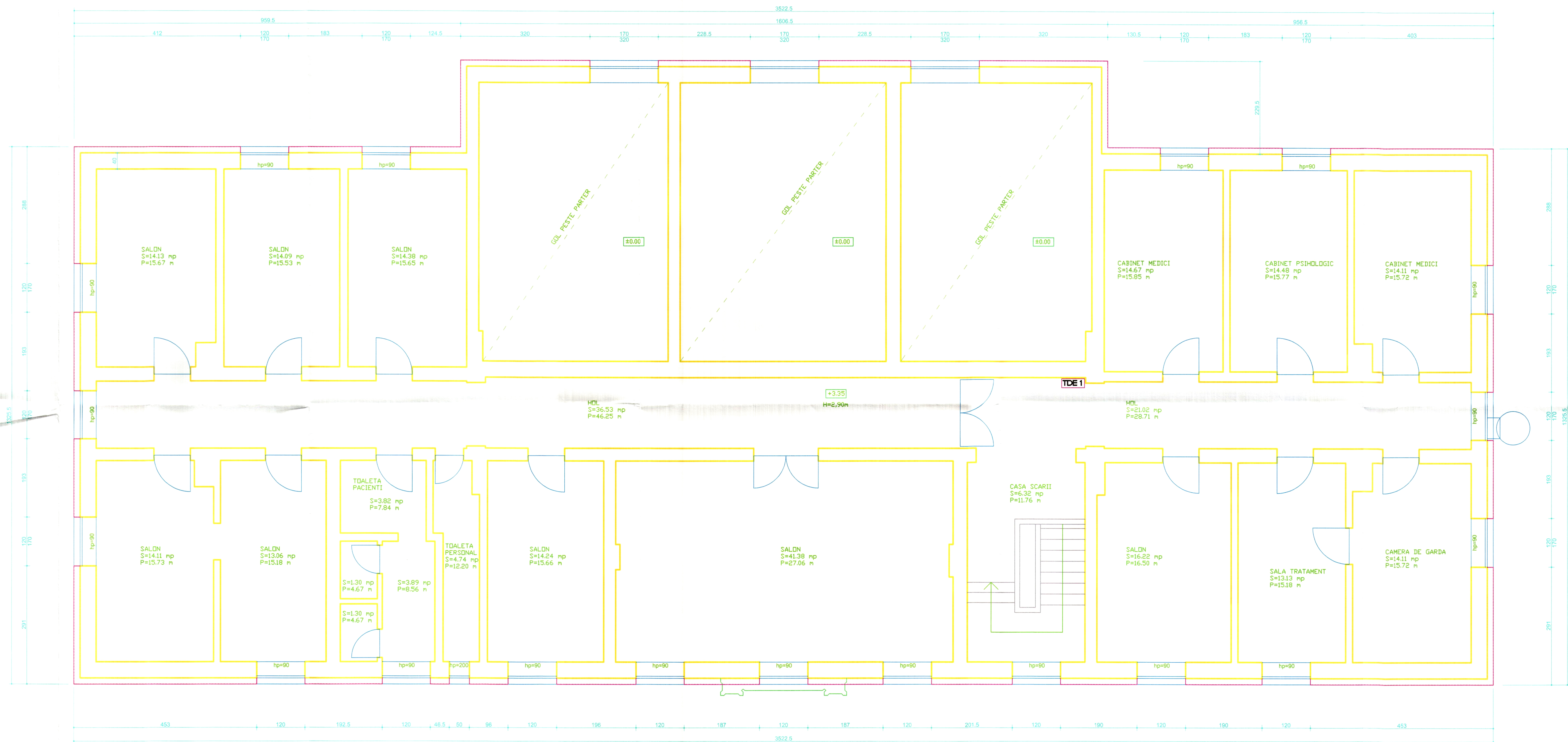

Autoritatea Națională de Reglementare
în Domeniul Energiei
Tudor Mihai
CNP 172413034981
VERIFICATOR PROIECTE
AUTORIZAT
Nr. 201870255 / 23-nov-2018

NOTA
Pentru legenda vezi pl. E04

PLAN ETAJ sc. 1:50
ARIE NIVEL ETAJ 1 = 375 mp
ARIE UTILA ETAJ 1 = 291,12 mp

SC LORIDAN SOFTING SRL Director: in. Dan Tanasescu		BENEFICIAR: SPITALUL DE PSIHIATRIE "SF. MARIA" - VEDEA		Proiect numărul 0701
SEF PROIECT PROIECTAT DESENAT	ing. ALIN GABRIEL POPA ing. STELIAN TOMA ing. STELIAN TOMA	SEMNAȚURA 	SCARA 1:50 DATA IULIE 2022	FAZA DALI Planșa numărul E04
PROIECT: LUCRARI DE RECOMPARTIMENTARI INTERIOARE IN VEDEREA ORGANIZARII OPTIME A FLUXURILOR SI CIRCUTELOR MEDICALE, TRANSFORMAREA POOLULUI IN MANSARDA IZOLATA TERMIC CU SALOANE (20 PATURI PENTRU SPITALIZARE Z) SI A PATRU CAMERE CU DESTINATA DE BIROU(CABINET MEDICAL), GRUPURI SANITARE, SPATII DEPOZITARE, RENOVAREA ENERGETICA MODERATA LA SECTIA PSIHIATRIE 1, PAVILIONUL 1 A SPITALULUI DE PSIHIATRIE "SF. MARIA" - VEDEA ADRESA: sat VEDEA, nr. 25, com. VEDEA, jud. ARGES				

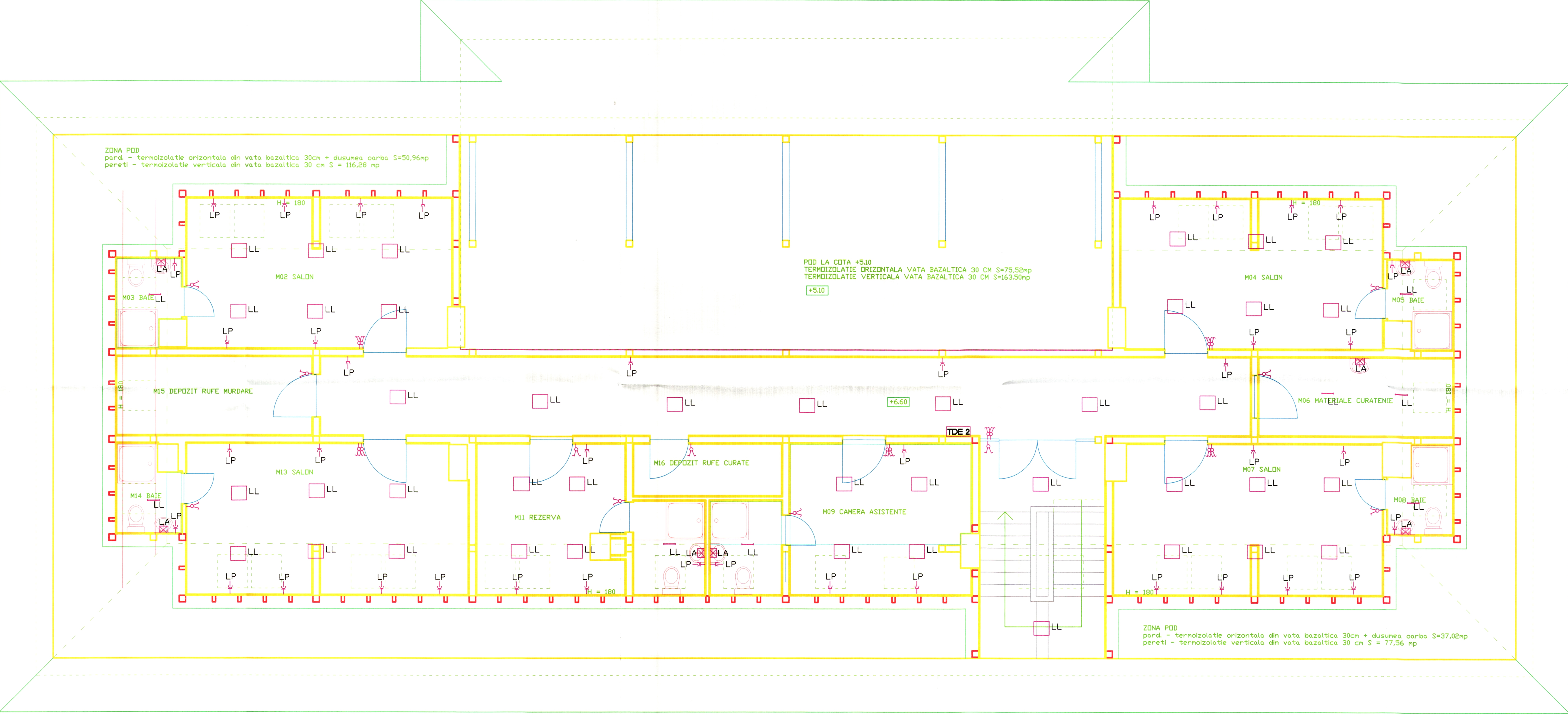

NOTA
Pentru legenda vezi pl. E04



PLAN POD sc. 1:50

SC LORIDAN SOFTING SRL SPTALUL DE PSIHIATRIE "SI. MARIA" - VEDEA		BENEFICIAR: SPTALUL DE PSIHIATRIE "SI. MARIA" - VEDEA		Proiect numarul 0701
SPECIFICATIE	NUME	SEMNTURA	SCARA	FAZA
			1:50	DALI
SEF PROIECT	ing. ALIN GABRIEL POPA			
PROIECTAT	ing. STELIAN TOMA			
DESENAT	ing. STELIAN TOMA			
TITLUL PLANULUI PLAN COMPARTIMENTARE POD		DATA	13-06-2018	Planul numarul E04

Suprafata Teren = 1Cc = 4705 mp

Arie Construita C1 + C2 + C3 + C4 + C5 + C6 + C7 + C8 = 970 mp

Arie Desfasurata C1 + C2 + C3 + C4 + C5 + C6 + C7 + C8 = 1 345 mp

POT existent = 21 % ; CUT existent = 0,28

POT propus = 21 % - nu se modifica

CUT propus = 0,39 - se mareste de la 0,28

LEGENDA INSTALATII

	Conducta de alimentare apa rece pozata subteran existenta
	Conducta de alimentare apa rece pozata subteran proiectata
	Conducta de canalizare ape uzate pozata subteran
	Camion de vizitare pe retea de canalizare menajera
	Camion de racord si contorizare apa rece
	Separator de grasimi cilindric subteran
	Conducta de alimentare apa calda men. proiectata subteran
	Conducte de alim. agent termic preizolate tur/ratur proiectate subteran
	Camion de ramificatie si separare circuite agent termic
	Bloc de masura si protectie trifazat pt. en. electrica existent
	Bransament trifazat pt. en. electrica existent
	Panouri fotovoltaice proiectate
	Statie incarcare acumulatori auto (2 posturi) proiectata
	Instalatii paratrasnet proiectata

LEGENDA:

LIMITA PROPRIETATE

IMPREJMUIRE TEREN

CONSTRUCTII EXISTENTE

CONSTRUCTIE EXISTENTA STUDIATA:
DESFASURARE DE SERVICII MEDICALE
S+P+1E
PROIECTE UNICAT
CONSTRUCTII DIN MATERIALE DURABILE
CAT IMP C; GR III RF

STRADA

PLAN DE SITUATIE sc. 1:500

Cod Destinatie Suprafata construita la sol (mp) Mentii

SC LORIDAN SOFTING SRL
Director: ec. Dan Tanase

str. Marasesti, nr. 22, mun. Pitesti, Jud. Arges
tel. 0248 214 883; 0788 375 032
e-mail: loridanproiect@yahoo.com
certificat de inmatriculare: JO3/811/1995

BENEFICIAR:
SPITALUL DE PSIHIATRIE "Sf. MARIA" - VEDEA

Proiect numarul
0701

SPECIFICATIE	NUME	SEMNATURA	SCARA	PROIECT: LUCRARI DE RECOMPARTIMENTARI INTERIOARE IN VEDEREA ORGANIZARII OPTIME A FLUXURILOR SI CIRCUITELOR MEDICALE, TRANSFORMAREA PODULUI IN MANSARDA IZOLATA TERMIC CU SALOANE (20 PATURI PENTRU SPITALIZARE ZI) SI A PATRU CAMERE CU DESTINATIA DE BIROU/CABINET MEDICAL), GRUPURI SANITARE, SPATII DEPOZITARE, RENOVAREA ENERGETICA MODERATA LA SECTIA PSIHIATRIE 1, PAVILIONUL 1 A SPITALULUI DE PSIHIATRIE "Sf. MARIA" - VEDEA ADRESA: sat VEDEA, nr. 25, com. VEDEA, jud. ARGES	FAZA
SEF PROIECT	arh. ALIN GABRIEL POPA		1:500		DALI
PROIECTAT	ing. STELIAN TOMA				
DESENAT	ing. STELIAN TOMA				
			DATA IULIE 2022	TITLUL PLANSEI: PLAN DE SITUATIE - INSTALATII EXTERIOARE	Planse numarul 1 02

Suprafata Teren = 1Cc = 4705 mp
Arie Construita C1 + C2 + C3 + C4 + C5 + C6 + C7 + C8 = 970 mp
Arie Desfasurata C1 + C2 + C3 + C4 + C5 + C6 + C7 + C8 = 1 345 mp

POT existent = 21 % ; CUT existent = 0,28

POT propus = 21 % - nu se modifica
CUT propus = 0,39 - se mareste de la 0,28

LEGENDA INSTALATII

	Conducta de alimentare apa rece pozata subteran existenta
	Conducta de alimentare apa rece pozata subteran proiectata
	Conducta de canalizare ape uzate pozata subteran
	Camin de vizitare pe reseaua de canalizare menajera
	Camin de racord si contorizare apa rece
	Separator de grasimi cilindric subteran
	Conducta de alimentare apa calda men. proiectata subteran
	Conducte de alim. agent termic preizolate tur/retur proiectate subteran
	Camin de ramificatie si separare circuite agent termic
	Bloc de masura si protectie trifazat pt. en. electrica existent
	Bransament trifazat pt. en. electrica existent
	Panouri fotovoltaice proiectate
	Statie incarcare acumulatori auto (2 posturi) proiectata
	Instalatii paratrasnet proiectata

Cod Destinatie Suprafata construita la sol (mp) Mentiiuni

PLAN DE SITUATIE sc 1:500

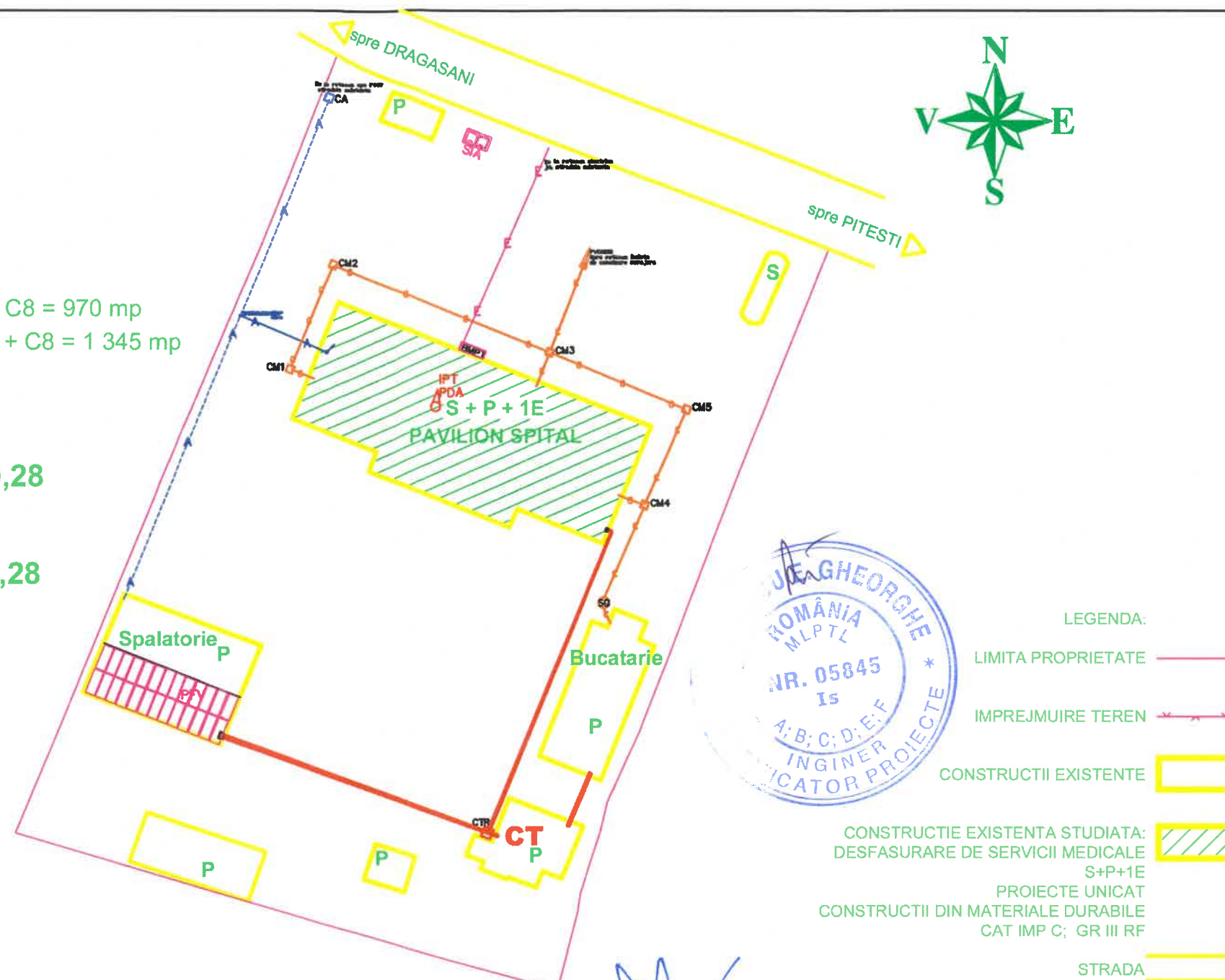

LEGENDA:

	LIMITA PROPRIETATE
	IMPREJMUIRE TEREN
	CONSTRUCTII EXISTENTE
	CONSTRUCTIE EXISTENTA STUDIATA: DESFASURARE DE SERVICII MEDICALE S+P+1E
	PROIECTE UNICAT
	CONSTRUCTII DIN MATERIALE DURABILE CAT IMP C; GR III RF
	STRADA

SC LORIDAN SOFTING SRL Director: ec. Dan Tanase				BENEFICIAR: SPITALUL DE PSIHIATRIE "Sf. MARIA" - VEDEA	Proiect numarul 0701
SPECIFICATIE	NUME	SEMNATURA	SCARA	PROIECT: LUCRARI DE RECOMPARTIMENTARI INTERIOARE IN VEDEREA ORGANIZARII OPTIME A FLUXURILOR SI CIRCUITELOR MEDICALE, TRANSFORMAREA PODULUI IN MANSARDA IZOLATA TERMIC CU SALOANE (20 PATURI PENTRU SPITALIZARE ZI) SI A PATRU CAMERE CU DESTINATIA DE BIROU/CABINET MEDICAL), GRUPURI SANITARE, SPATII DEPOZITARE, RENOVAREA ENERGETICA MODERATA LA SECTIA PSIHIATRIE 1, PAVILIONUL 1 A SPITALULUI DE PSIHIATRIE "Sf. MARIA" - VEDEA ADRESA: sat VEDEA, nr. 25, com. VEDEA, jud. ARGES	FAZA DALI
SEF PROIECT	arh. ALIN GABRIEL POPA		1:500		
PROIECTAT	ing. STELIAN TOMA		DATA IULIE 2022		
DESENAT	ing. STELIAN TOMA			TITLUL PLANSEI: PLAN DE SITUATIE - INSTALATII EXTERIOARE	Plansa numarul I 02

Suprafata Teren = 1Cc = 4705 mp

Arie Construita C1 + C2 + C3 + C4 + C5 + C6 + C7 + C8 = 970 mp

Arie Desfasurata C1 + C2 + C3 + C4 + C5 + C6 + C7 + C8 = 1 345 mp

POT existent = 21 % ; CUT existent = 0,28

POT propus = 21 % - nu se modifica

CUT propus = 0,39 - se mareste de la 0,28

LEGENDA INSTALATII

	Conducta de alimentare apa rece pozata subteran existenta
	Conducta de alimentare apa rece pozata subteran proiectata
	Conducta de canalizare ape uzate pozata subteran
	Camin de vizitare pe reseaua de canalizare menajera
	Camin de racord si contorizare apa rece
	Separator de grasimi cilindric subteran
	Conducta de alimentare apa calda men. proiectata subteran
	Conducte de alim. agent termic preizolate tur/retur proiectate subteran
	Camin de ramificatie si separare circuite agent termic
	Bloc de masura si protectie trifazat pt. en. electrica existent
	Bransament trifazat pt. en. electrica existent
	Panouri fotovoltaice proiectate
	Statie incarcare acumulatori auto (2 posturi) proiectata
	Instalatii paratraseret proiectata

Cod Destinatie Suprafata construita la sol (mp) Mentiuni

PLAN DE SITUATIE sc. 1:500

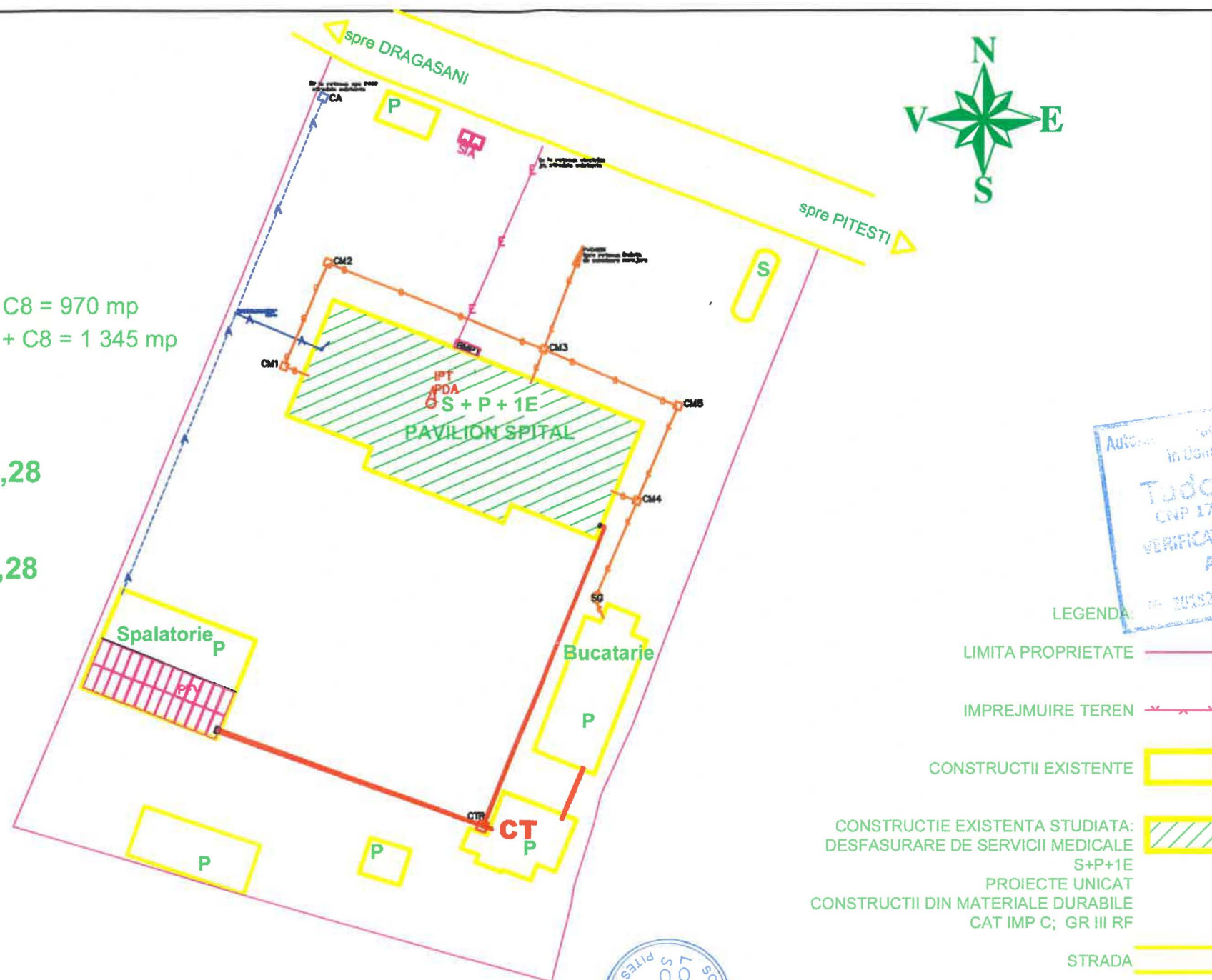

LEGENDA

	LIMITA PROPRIETATE
	IMPREJMUIRE TEREN
	CONSTRUCTII EXISTENTE
	CONSTRUCTIE EXISTENTA STUDIATA: DESFASURARE DE SERVICII MEDICALE S+P+1E
	PROIECTE UNICAT CONSTRUCTII DIN MATERIALE DURABILE CAT IMP C; GR III RF
	STRADA



SC LORIDAN SOFTING SRL
Director: ec. Dan Tanase

SPECIFICATIE NUME

SEMNATURA

SCARA

1:500

SEF PROIECT arh. ALIN GABRIEL POPA

PROIECTAT ing. STELIAN TOMA

DESENAT ing. STELIAN TOMA

DATA IULIE 2022

TITLUL PLANSEI: PLAN DE SITUATIE - INSTALATII EXTERIOARE

Plansa numărul 1 02

BENEFICIAR:
SPITALUL DE PSIHIATRIE "Sf. MARIA" - VEDEA

PROIECT: LUCRARI DE RECOMPARTIMENTARI INTERIOARE IN VEDEREA ORGANIZARII OPTIME A FLUXURILOR SI CIRCUITELOR MEDICALE, TRANSFORMAREA PODULUI IN MANSARDA IZOLATA TERMIC CU SALOANE (20 PATURI PENTRU SPITALIZARE ZI) SI A PATRU CAMERE CU DESTINATIA DE BIROU/CABINET MEDICAL), GRUPURI SANITARE, SPATII DEPOZITARE, RENOVAREA ENERGETICA MODERATA

LA SECTIA PSIHIATRIE 1, PAVILIONUL 1 A SPITALULUI DE PSIHIATRIE "Sf. MARIA" - VEDEA

ADRESA: sat VEDEA, nr. 25, com. VEDEA, jud. ARGES

Proiect numărul 0701

FAZA

DALI

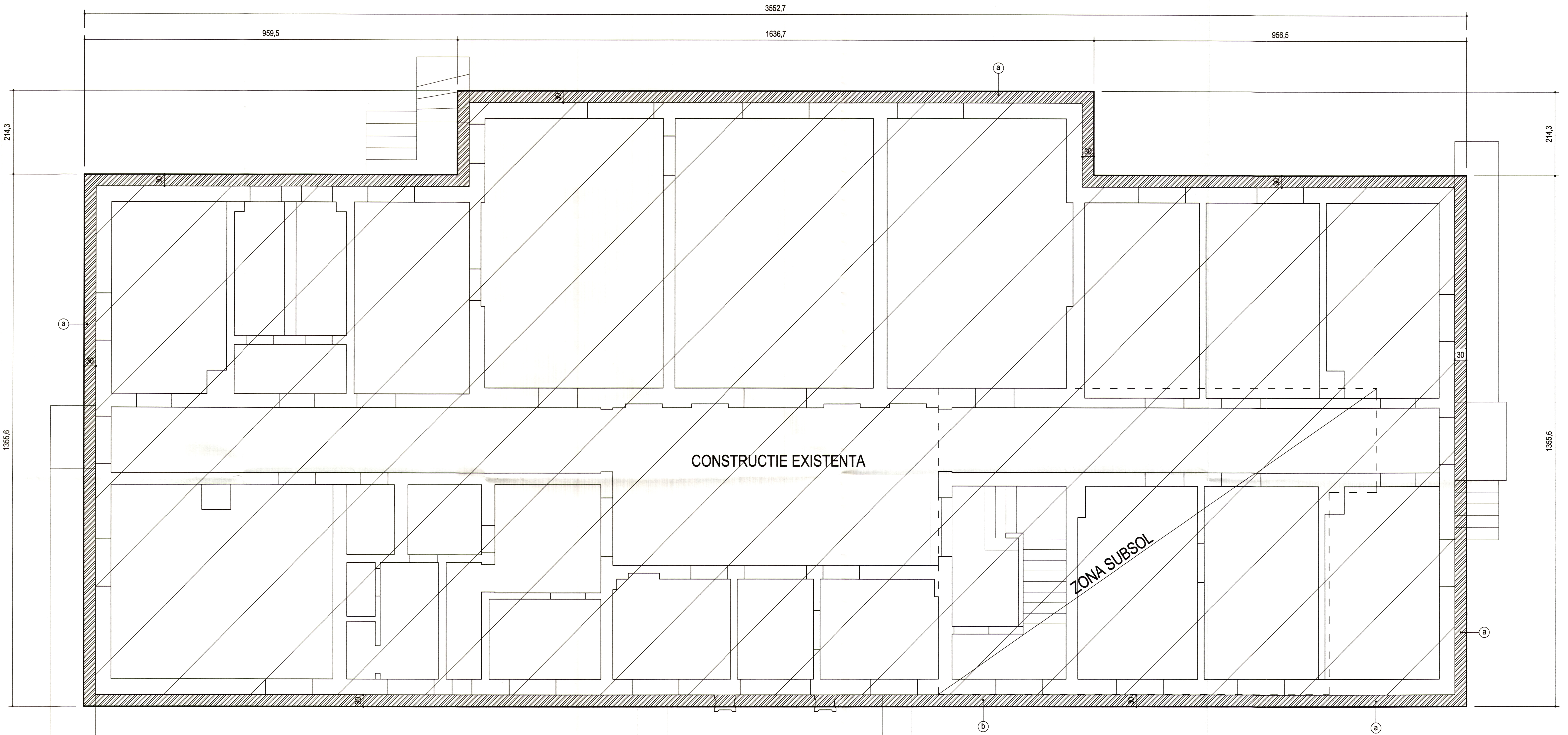



- NOTA
- Cota +0,00 este cota pardoselii finite a parterului.
 - Fundarea camasuielilor se va face la aceeași adâncime cu cea a fundațiilor existente, în stratul de argile prafoase, vartoase.
 - Parametrii seismici: a_g (aceleratia teren) = 0,25
 - Perioada de control (colt) $T_c = 0,7$ sec.
 - Clasa de importanta a constructiei III ($\gamma_I, e = 1,0$)

LA TERMINAREA PRIMELOR SAPATURII SE VA CHEMA
INGINERUL GEOLOG PENTRU
STABILIREA DEFINITIVA A COTEI DE FUNDARE

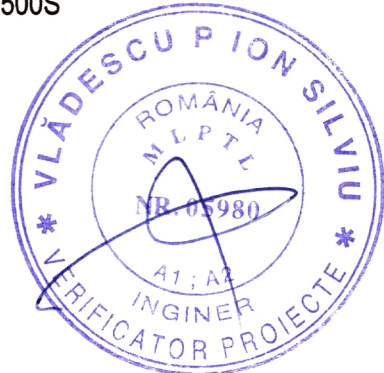
MATERIALE:
BETON: C20/25 (B330) în fundații; centuri
OTEL: B500S



PROIECTANT ARHITECTURA		PROIECTANT	Beneficiar:	Nr. proiect:
S.C. LORIDAN SOFTING S.R.L.		KAPPA PROJECT CONSULTING PITEȘTI	SPITALUL DE PSIHIATRIE "SF. MARIA" - VEDEA	2233
PITEȘTI				
SPECIFICATIE	NUME	SEMNATURA	Tău proiect: Lucrări de reconfigurare interioară în vederea organizării optimizării fluxurilor și circulației medicale, transformarea podului în parter, dotarea teraselor cu balcoane (de parter) pentru spitalizare și a patru camere cu destinație birou/cabinet medical, grupuri sanitare, renovarea energetică a clădirii la nivelul psihiatriei, pavilionul 1, a spitalului de psihiatrie "SF. MARIA" - VEDEA COM. VEDEA, SAU VEDEA, JLD. ARGES	Faza:
SEF PROIECT	Ing. VLADESCU ANCA			DALI
PROIECTAT	Ing. VLADESCU ANCA			Nr. planșă:
DESENAT	Ing. VLADESCU ANCA		PLAN FUNDATII	R01

PROIECTANT ARHITECTURA		PROIECTANT STRUCTURA		Beneficiar:	
S.C. LORIDAN SOFTING S.R.L. PITESTI		KAPPA PROJECT CONSULTING S.R.L. 		SPITALUL DE PSIHIATRIE "SF. MARIA" - VEDEA	
				Nr. proiect:	
				2233	
SPECIFICATIE	NUME	SEMNATURA		Titlu proiect:	
SEF PROIECT	Ing. VLADESCU ANCA		Scara: 1:25	LUCRARI DE RECOMPARTIMENTARI INTERIOARE IN VEDEREA ORGANIZARII OPTIME A FLUXURILOR SI CIRCULULOR MEDICALE, TRANSFORMAREA PODOLULUI IN MANBARDA IZOLATA TERMIC CU SALOANE (20 DE PATURI PENTRU SPITALIZARE SI A PATRU CAMERE CU DESTINATIA BIROU/CABINET MEDICAL), GRUPURI SANITARE, RENOVAREA ENERGETICA MODERATA LA SECTIA PSIHIATRIE 1, PAVILIONUL 1, A SPITALULUI DE PSIHIATRIE "SF. MARIA" - VEDEA	
PROIECTAT	Ing. VLADESCU ANCA		Data: 08.2022	COM. VEDEA, SAT VEDEA, JUD. ARGES	
DESENAT	Ing. VLADESCU ANCA			Titlu plansa: DETALII FUNDATII a; b	
				Faza:	
				DALI	
				Nr. plansa:	R02

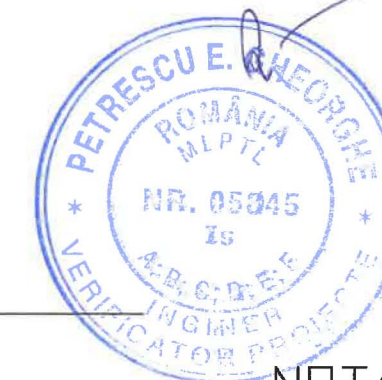
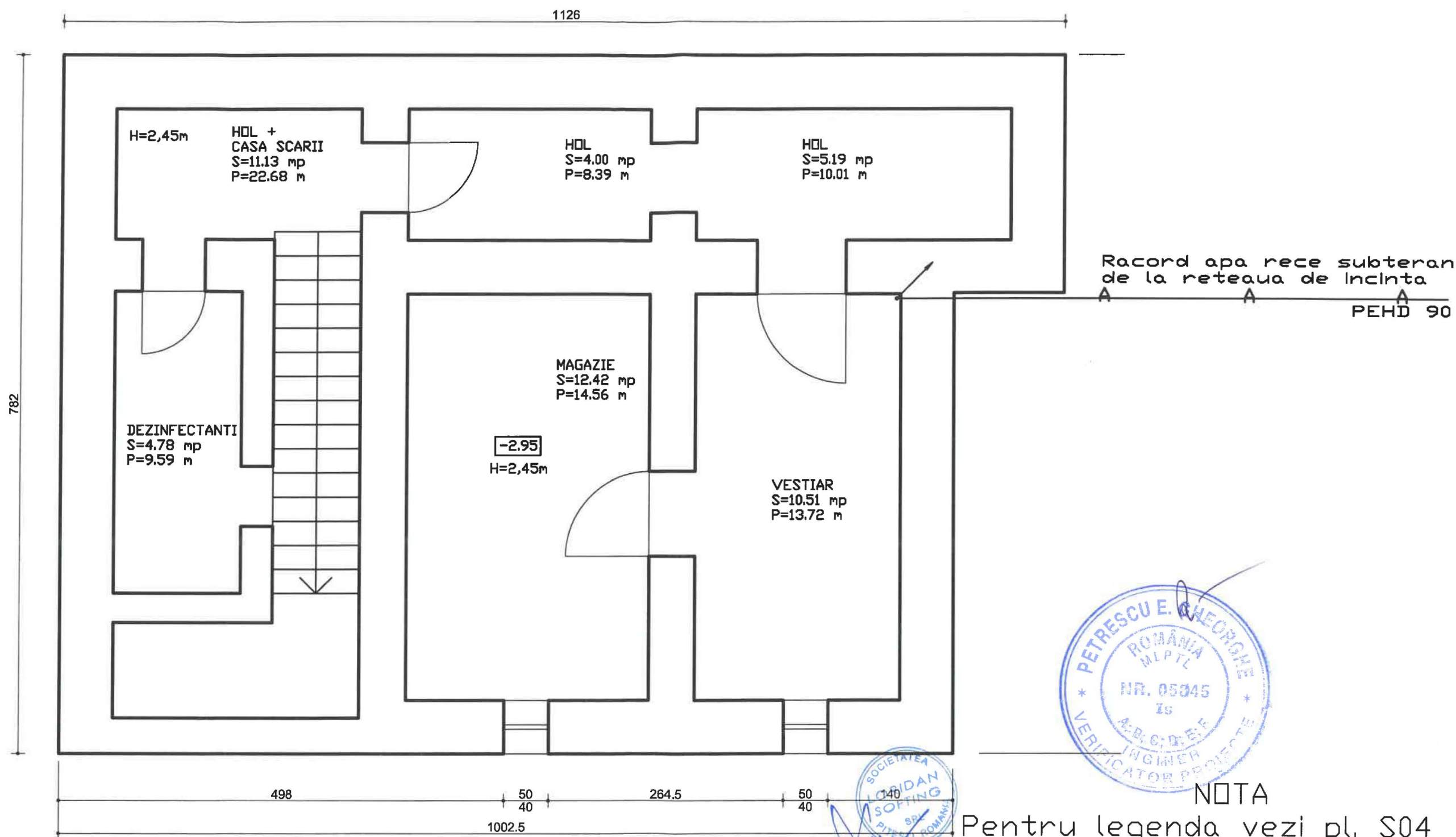

NOTA
Pentru legenda vezi pl. S04

PLAN DEMISOL sc. 1:50

ARIE NIVEL DEMISOL = 81,67 mp

ARIE UTILA DEMISOL = 48,06 mp

SC LORIDAN SOFTING SRL Director: ec. Dan Tanase				str. Marasesti, nr. 22, mun. Pitesti, jud. Arges tel. 0248 214 883; 0788 375 032 e_mail: loridanproiect@yahoo.com certificat de inmatriculare: JO3/811/1995	BENEFICIAR: SPITALUL DE PSIHIATRIE "Sf. MARIA" - VEDEA	Proiect numărul 0701
SPECIFICATIE	NUME	SEMNTURA	SCARA	1:50	PROIECT: LUCRARI DE RECOMPARTIMENTARI INTERIOARE IN VEDEREA ORGANIZARII OPTIME A FLUXURILOR SI CIRCUITELOR MEDICALE, TRANSFORMAREA PODULUI IN MANSARDA IZOLATA TERMIC CU SALOANE (20 PATURI PENTRU SPITALIZARE ZI) SI A PATRU CAMERE CU DESTINATIA DE BIROU/CABINET MEDICAL), GRUPURI SANITARE, SPATII DEPOZITARE, RENOVAREA ENERGETICA MODERATA LA SECTIA PSIHIATRIE 1, PAVILIONUL 1 A SPITALULUI DE PSIHIATRIE "Sf. MARIA" - VEDEA ADRESA: sat VEDEA, nr. 25, com. VEDEA, jud. ARGES	FAZA DALI
SEF PROIECT	arh. ALIN GABRIEL POPA					
PROIECTAT	ing. STELIAN TOMA					
DESENAT	ing. STELIAN TOMA			DATA IULIE 2022	TITLUL PLANSEI: PLAN DEMISOL - INSTALATII SANITARE	Plansa numărul S03

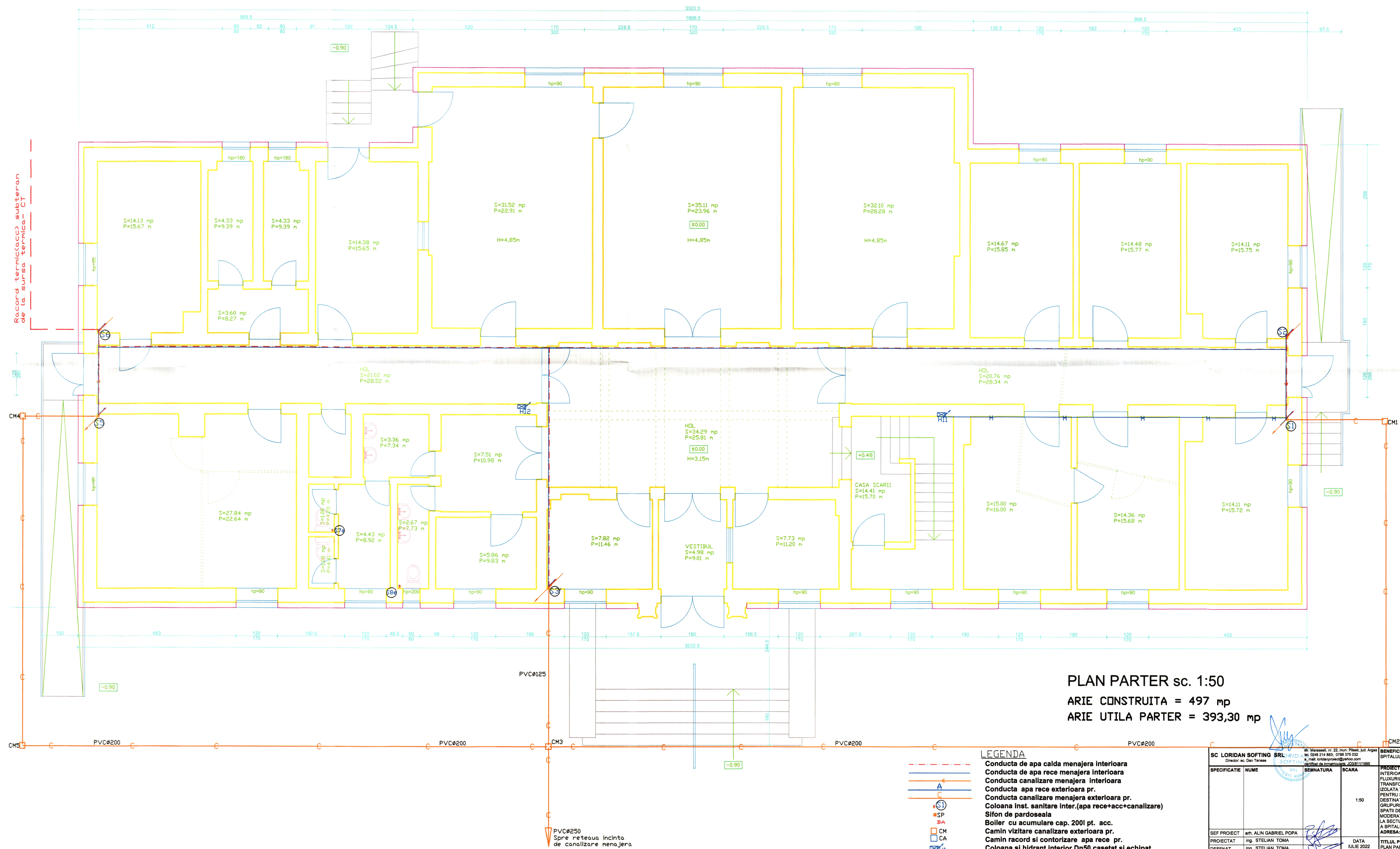

PLAN PARTER sc. 1:50
ARIE CONSTRUITA = 497 mp
ARIE UTILA PARTER = 393,30 mp

- LEGENDA**
- Conducta de apa calda menajera interioara
 - Conducta de apa rece menajera interioara
 - Conducta canalizare menajera interioara
 - Conducta apa rece exteriora pr.
 - Conducta canalizare menajera exteriora pr.
 - Coloana inst. sanitare inter.(apa rece+acc+canalizare)
 - Sifon de pardoseala
 - Boiler cu acumulare cap. 200l pt. acc.
 - Camin vizitare canalizare exteriora pr.
 - Camin racord si contorizare apa rece pr.
 - Coloana si hidrant interior Dn50 casetat si echipat

SC LORIDAN SOFTING SRL		BENEFICIAR: SPITALUL DE PSIHIATRIE "SI. MARIA" - VEDEA		Proiect numar/0701
Director: ec. Dan Tanase		PROIECT: LUCRARI DE RECONSTRUIRE SI MODIFICARE A INTERIOAREI IN VEDEREA ORGANIZARII OPTIME A FLUXURILOR SI CIRCULII MEDICALE, TRANSFORMAREA PODULUI IN MANSARDA IZOLATA TERMIC CU SALOANE (20 PATURI) PENTRU SPITALIZARE ZI SI A PATRU CAMERE CU DESTINATIA DE BIROU/CABINET MEDICAL, GRUPURI SANITARE, SPATII DEPOZITARE, RENOVAREA ENERGETICA MODERATA		FAZA
SEF PROIECT: ing. ALIN GABRIEL POPA		LA SECTIA PSIHIATRIE 1, PAVILIONUL 1 A SPITALULUI DE PSIHIATRIE "SI. MARIA" - VEDEA		DALI
PROIECTAT: ing. STELIAN TOMA		ADRESA: str. VEDEA, nr. 25, VEDEA, jud. ARGES		Planse numar/004
DESENAT: ing. STELIAN TOMA		TITLUL PLANSEI: PLAN PARTER - INSTALATII SANITARE		

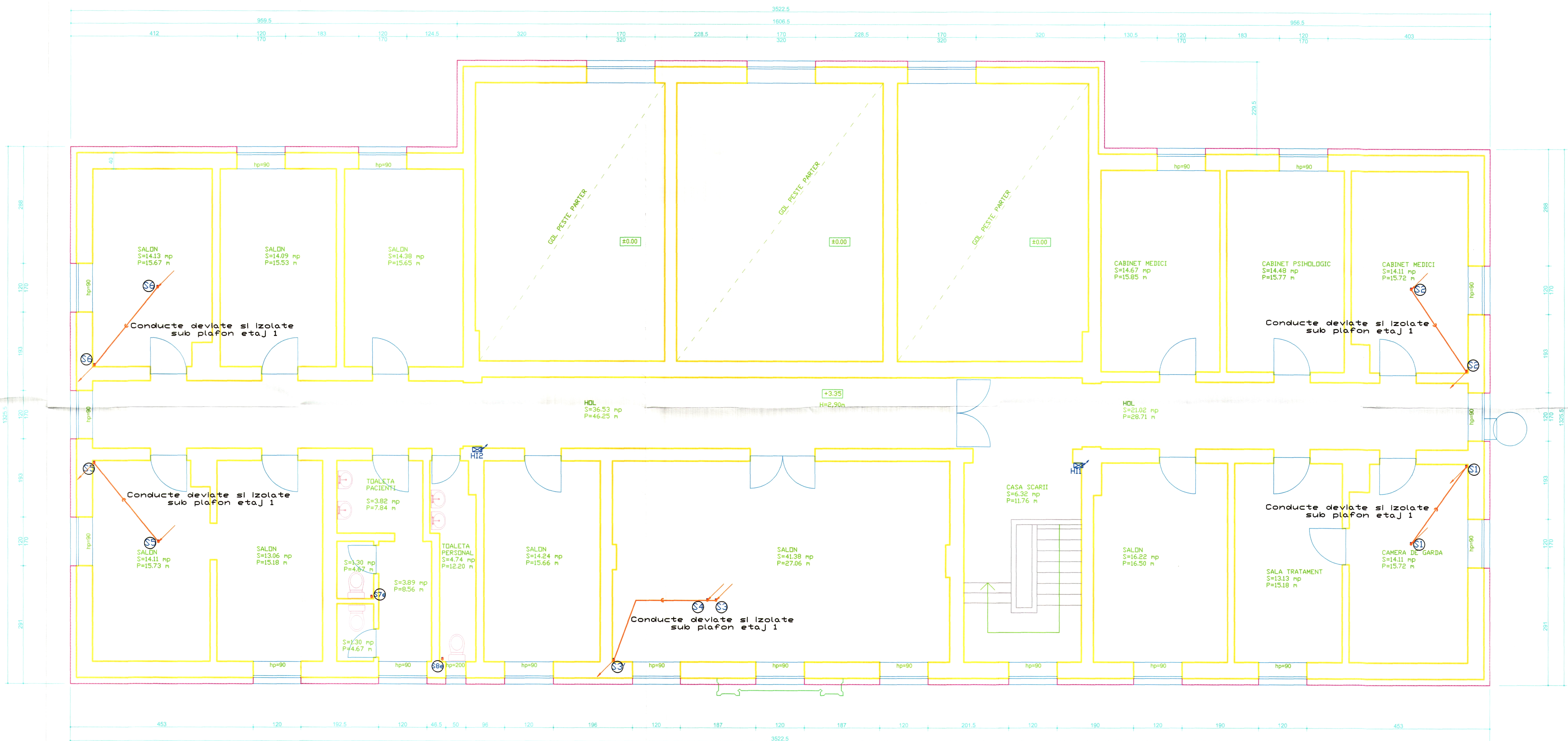

NOTA
Pentru legenda vezi pl. S04

PLAN ETAJ sc. 1:50

ARIE NIVEL ETAJ 1 = 375 mp

ARIE UTILA ETAJ 1 = 291,12 mp

SC LORIDAN SOFTING SRL Director: ec. Dan Tanase				BENEFICIAR: SPITALUL DE PSIHIATRIE "SI. MARIA" - VEDEA		Proiect numărul 0701
SEF PROIECT: ing. ALIN GABRIEL POPA				PROIECT: LUCRARI DE RECONSTRUIRE INTERIOARE IN VEDEREA ORGANIZARII OPTIME A FLUXURILOR SI CIRCUITELOR MEDICALE, TRANSFORMAREA POOLULUI IN MANGARDA IZOLATA TERMIC CU SALOANE 20 PATURI PENTRU SPITALIZARE AJI SI A PATRU CAMERE CU DESTINATIA DE BIROU (CABINET MEDICAL), GRUPURI SANITARE, SPAII DEPOZITARE, RENOVAREA ENERGETICA MODERATA LA SECTIA PSIHIATRIE 1, PAVILIONUL 1 A SPITALULUI DE PSIHIATRIE "SI. MARIA" - VEDEA. ADRESA: sat VEDEA, nr. 28, com. VEDEA, jud. ARGEZ		FAZA DALI
DESENAT: ing. STELIAN TOMA				TITLUL PLANȘII: PLAN ETAJ 1 - INSTALATII SANITARE		Planșa numărul 505

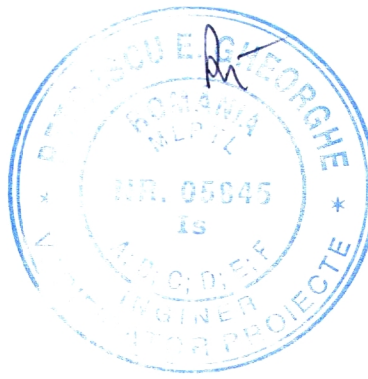
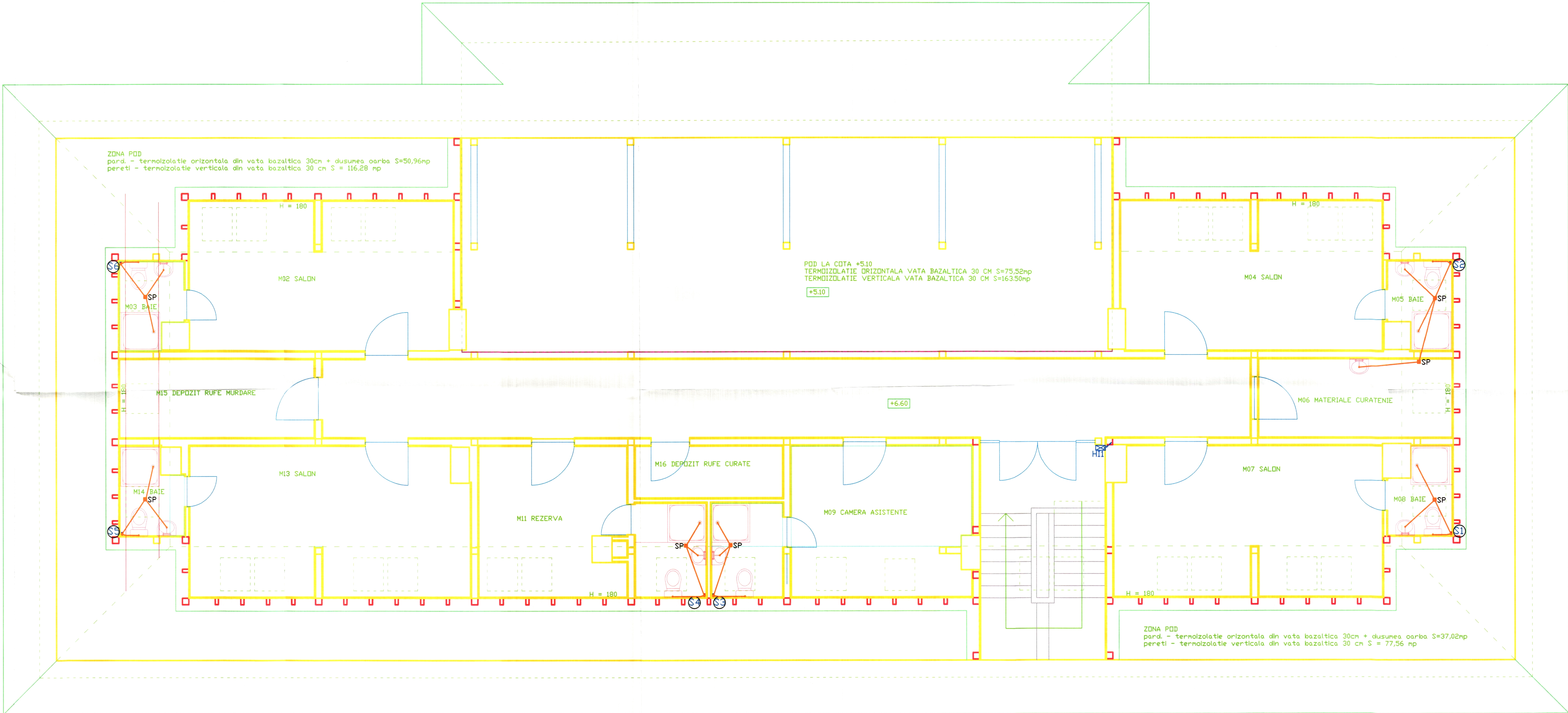

NOTA
Pentru legenda vezi pl. S04

PLAN POD sc. 1:50

SC LORIDAN SOFTING SRL Director: ec. Dan Teneas		Beneficiar: SPITALUL DE PSIHIATRIE "SI. MARIA" - VEDEA	Proiect numar 0701
SPECIFICATIE	NUME	SEMNTATURA	SCARA
SEF PROIECT	ing. ALIN GABRIEL POPA	ing. ALIN GABRIEL POPA	1:50
PROIECTAT	ing. STELIAN TOMA		
DESENAT	ing. STELIAN TOMA		
DATA IULIE 2022		PLAN COMPARTIMENTARE POD INSTALATIE SANITARE	
		FAZA DALI	
		Plansa numar S06	

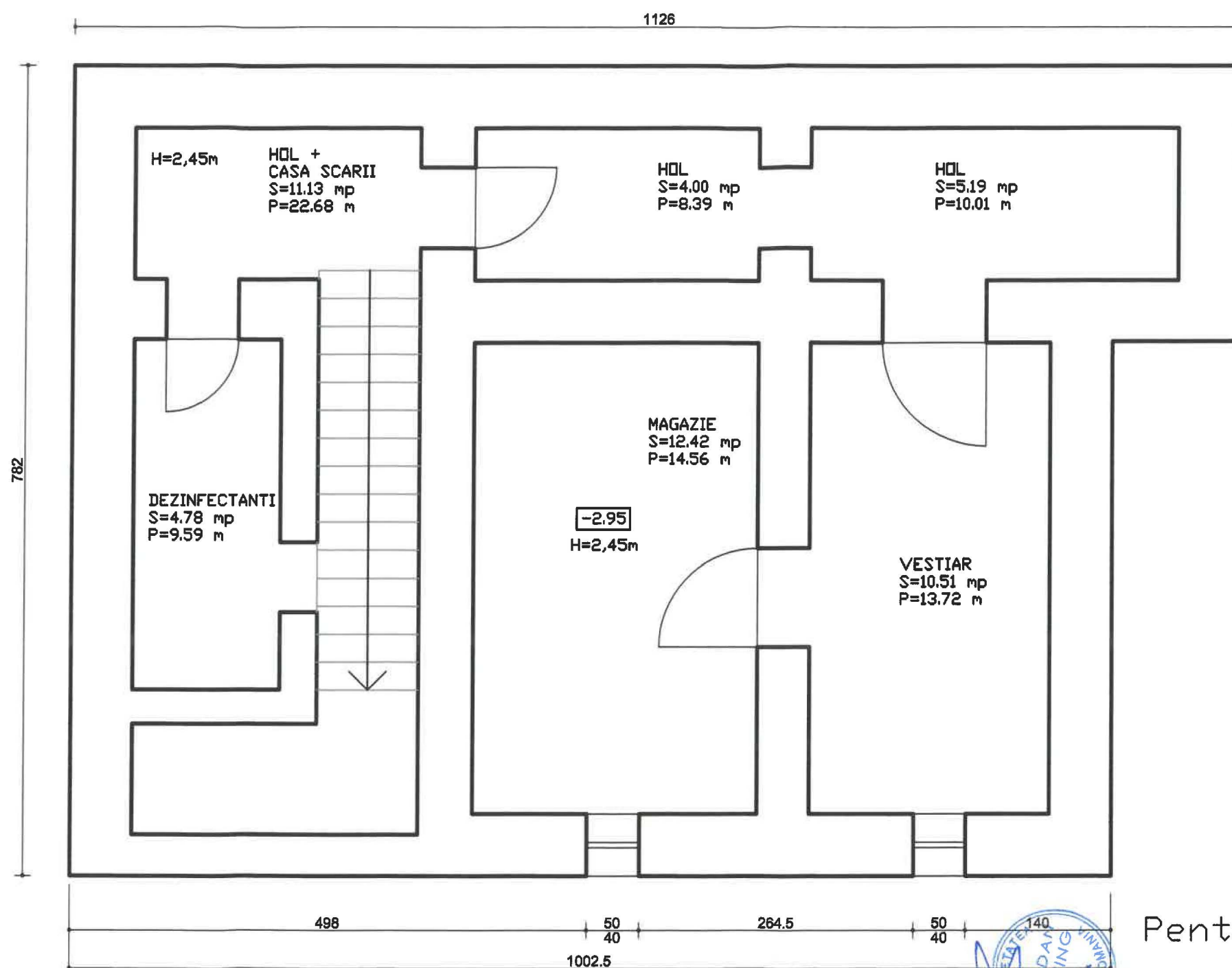

PLAN DEMISOL sc. 1:50

ARIE NIVEL DEMISOL = 81,67 mp

ARIE UTILA DEMISOL = 48,06 mp

NOTA

Pentru legenda vezi pl. T04

SC LORIDAN SOFTING SRL Director: ec. Dan Tanase				str. Marasesti, nr. 22, mun. Pitesti, Jud. Arges tel: 0248 214 883; 0788 375 032 e-mail: loridanproiect@yahoo.com certificat de inmatriculare: JO3/811/1995	BENEFICIAR: SPITALUL DE PSIHIATRIE "Sf. MARIA" - VEDEA	Proiect numărul 0701
SPECIFICATIE	NUME	SEMNATURA	SCARA	1:50 DATA IULIE 2022	PROIECT: LUCRARI DE RECOMPARTIMENTARI INTERIOARE IN VEDEREA ORGANIZARII OPTIME A FLUXURILOR SI CIRCUITELOR MEDICALE, TRANSFORMAREA PODULUI IN MANSARDA IZOLATA TERMIC CU SALOANE (20 PATURI PENTRU SPITALIZARE ZI) SI A PATRU CAMERE CU DESTINATIA DE BIROU/CABINET MEDICAL), GRUPURI SANITARE, SPATII DEPOZITARE, RENOVAREA ENERGETICA MODERATA LA SECTIA PSIHIATRIE 1, PAVILIONUL 1 A SPITALULUI DE PSIHIATRIE "Sf. MARIA" - VEDEA ADRESA: sat VEDEA, nr. 25, com. VEDEA, Jud. ARGES TITLUL PLANSEI: PLAN DEMISOL - INSTALATII TERMICE	FAZA DALI
SEF PROIECT	arh. ALIN GABRIEL POPA					Planșa numărul T03
PROIECTAT	Ing. STELIAN TOMA					
DESENAT	Ing. STELIAN TOMA					

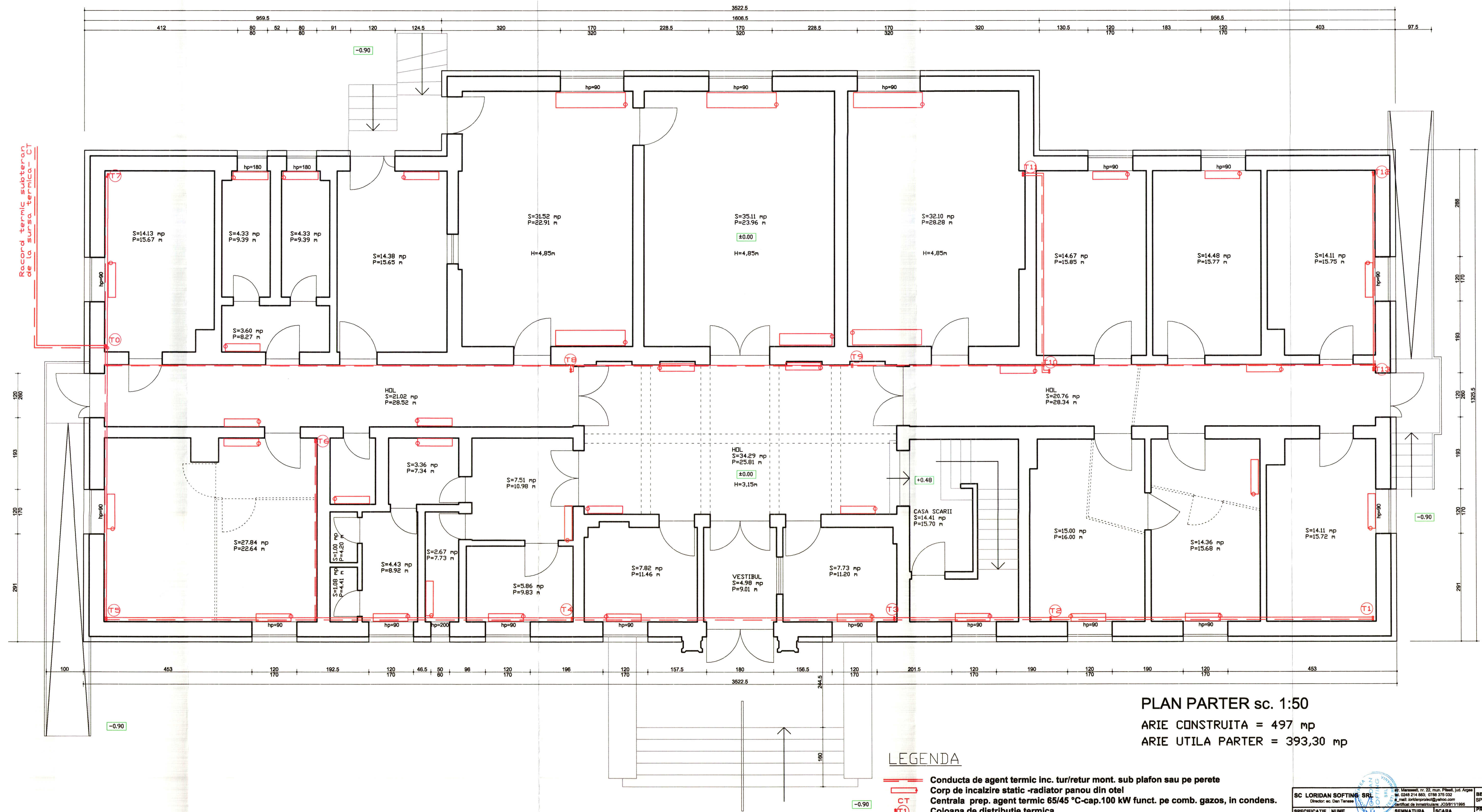

PLAN PARTER sc. 1:50
ARIE CONSTRUITA = 497 mp
ARIE UTILA PARTER = 393,30 mp

LEGENDA

- Conducta de agent termic inc. tur/retur mont. sub plafon sau pe perete
- Corp de incalzire static -radiator panou din otel
- Centrala prep. agent termic 65/45 °C-cap.100 kW funct. pe comb. gazos, in condens.
- Coloana de distributie termica
- Vas de expansie inchis cu membrana
- Pompe circulatie agent termic on-line
- Distributor-Collector pentru agent termic
- Cos de fum inox teava in teava Ø200
- Boiler cu serpentina termica si acumulare 200l pt. acc.

SC LORIDAN SOFTING SRL Director: ec. Dan Tarnau Bucuresti, nr. 22, mun. Ploiesti, Jud. Argeș Tel: 0268 214 883, 0766 376 033 E-mail: loridansofting@yahoo.com Certificat de înregistrare: 2038111365		BENEFICIAR: SPITALUL DE PSIHIATRIE "Sf. MARIA" - VEDEA PROIECT: LUCRARI DE RECONSTRUIRE INTERIOARE IN VEDEREA ORGANIZARI OPTIME A FLUXURILOR SI CIRCULTELOR MEDICALE TRANSFORMAREA PODULUI IN MANSARDA IZOLATA TERMIC CU SALOANE (20 PATURI PENTRU SPITALIZARE ZI) SI A PATRU CAMERE CU DESTINATIA DE BIROU(CABINET MEDICAL), GRUPURI SANITARE, SPATI DE DEPOZITARE, RENOVAREA ENERGETICA MODERATA LA SECTIA PSIHIATRIE 1, PAVILIONUL 1 A SPITALULUI DE PSIHIATRIE "Sf. MARIA" - VEDEA ADRESA: sat VEDEA, nr. 25, com. VEDEA, Jud. ARGES		Proiect numărul 0701
SPECIFICATIE	NUME	SEMNATURA	SCARA	FAZA
SEF PROIECT	ing. ALIN GABRIEL POPA		1:50	DALI
PROIECTAT	ing. STELIAN TOMA			
DESENAT	ing. STELIAN TOMA			
TITLUL PLANULUI: PLAN PARTER - INSTALATI TERMICE				Planşa numărul T04

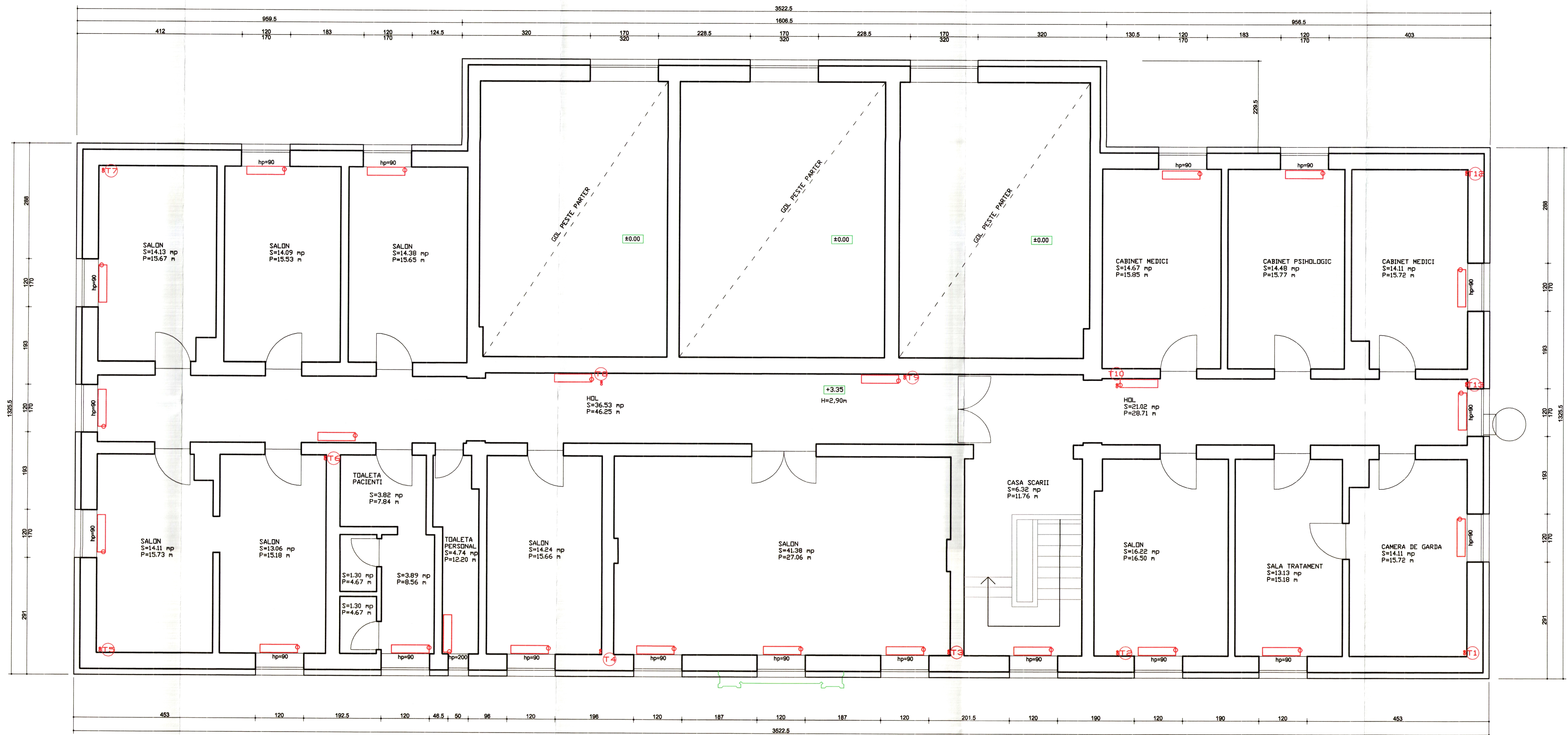

NOTA
Pentru legenda vezi pl. T04

PLAN ETAJ sc. 1:50

ARIE NIVEL ETAJ 1 = 375 mp

ARIE UTILA ETAJ 1 = 291,12 mp

SC LORIDAN SOFTING SRL Director: sc. Dan Tenease		Beneficiar: SPITALUL DE PSIHIATRIE "SF. MARIA" - VEDEA		Proiect numărul 0701
SPECIFICATIE	NUME	SEMNAURA	SCARA	FAZA
SEF PROIECT	ing. ALIN GABRIEL POPA		1:50	DALI
PROIECTAT	ing. STELIAN TOMA			
DESENAT	ing. STELIAN TOMA			
PROIECT: LUCRARI DE RECOMPARTIMENTARI INTERIOARE IN VEDEAREA ORGANIZARI OPTIME A FLUXURILOR SI CIRCUITELOR MEDICALE, TRANSFORMAREA PODULUI IN MANEGARDA (ZOLATA TERMIC CU SALDANE 20 PATURI PENTRU SPITALIZARE 21) SI A PATRU CAMERE CU DESTINATIA DE BIROU (CABINET MEDICAL), GRUPURI SANITARE, SPATII DEPOZITARE, RENOVAREA ENERGETICA MODERATA LA SECTIA PSIHIATRIE 1, PAVILIONUL 1 A SPITALULUI DE PSIHIATRIE "SF. MARIA" - VEDEA		ADRESA: sat VEDEA, nr. 25, com. VEDEA, jud. ARGES		Planşa numărul T05
TITLUL PLANŞEI: PLAN ETAJ 1 - INSTALATII TERMICE		DATA IULIE 2022		

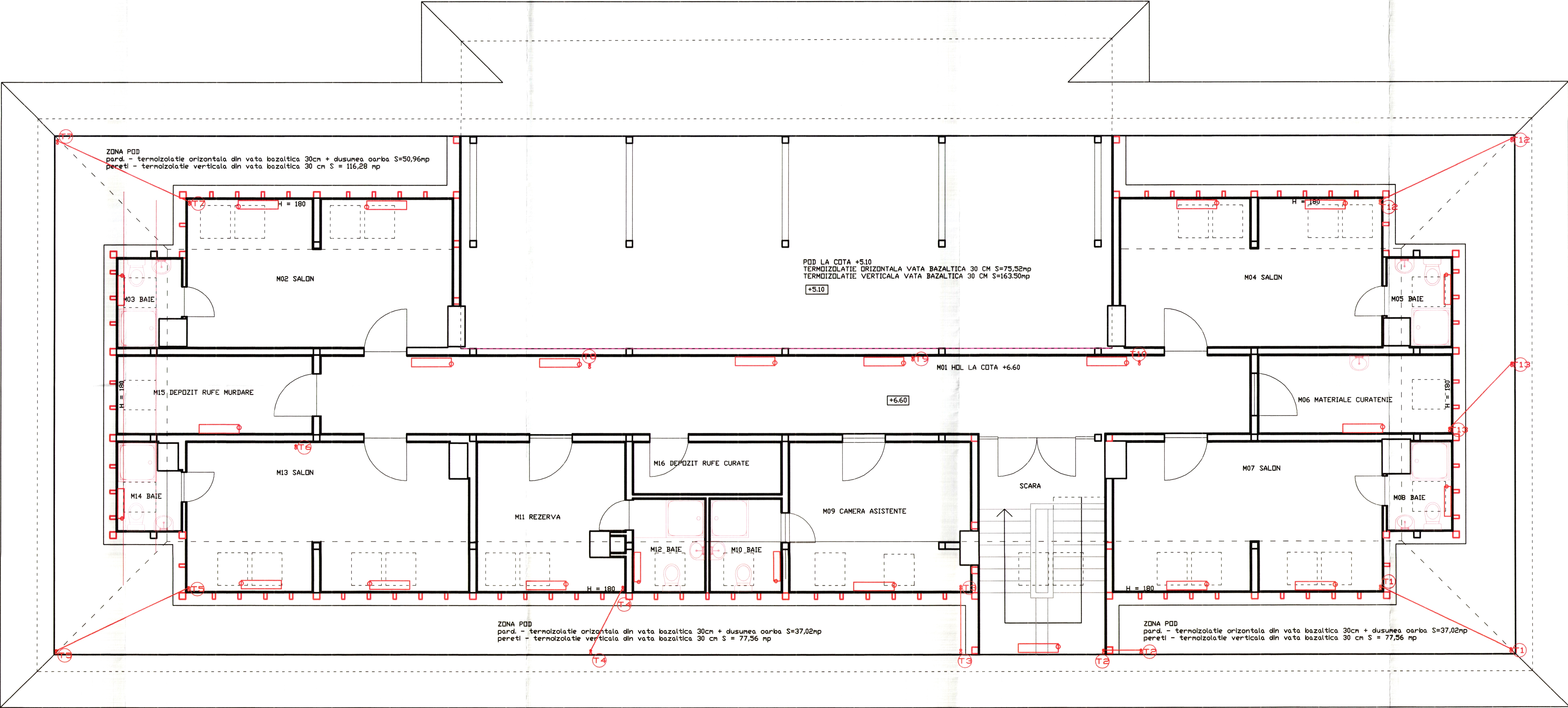

NOTA
Pentru legenda vezi pl. T04

PLAN POD sc. 1:50

SC LORIDAN SOFTING SRL Director: sc. Den Tencas		nr. 0248 214 883, 0788 378 032 e-mail: loridansofting@yahoo.com certificat de înregistrare: JC3811/1998	BENEFICIAR: SPITALUL DE PSIHIATRIE "SF. MARIA" - VEDEA	Proiect numărul 0701
PROIECTAT	ing. STELIAN TOMA	SEMANTURA	SCARA	FAZA
DESENAT	ing. STELIAN TOMA		1:50	DALI
SEF PROIECT		ing. ALIN GABRIEL POPA		
PROIECTAT		ing. STELIAN TOMA		
DESENAT		ing. STELIAN TOMA		
DATA		JULIE 2022		
PLAN COMPARTIMENTARE POD		INSTALATII TERMICE		Planşa numărul T08